

PLAN DE SITUATIE
SCARA 1:500
intravilan

LEGENDA:

LIMITE
 Teren in proprietatea doamnei Cornea Mihai
 S=722mp

FUNCTIUNI ALE CONSTRUCTIILOR SI TERENURILOR EXISTENTE

Constructii existente aflate in limita de proprietate:
 C2=58,00mp, C3=9,00mp

Constructia propusa locuinta
 S construit=126,90mp

Constructia propusa anexa gospodareasca
 S construit=13,10mp

Spatiu verde

Circulatii alei pietonale si carosabile

CIRCULATII SI ACCESE
 Acces principal auto/pietonal

H min.cornisa=1,62m
 H max.coama=6,60m
 POT= 28,6% SUT=0,28

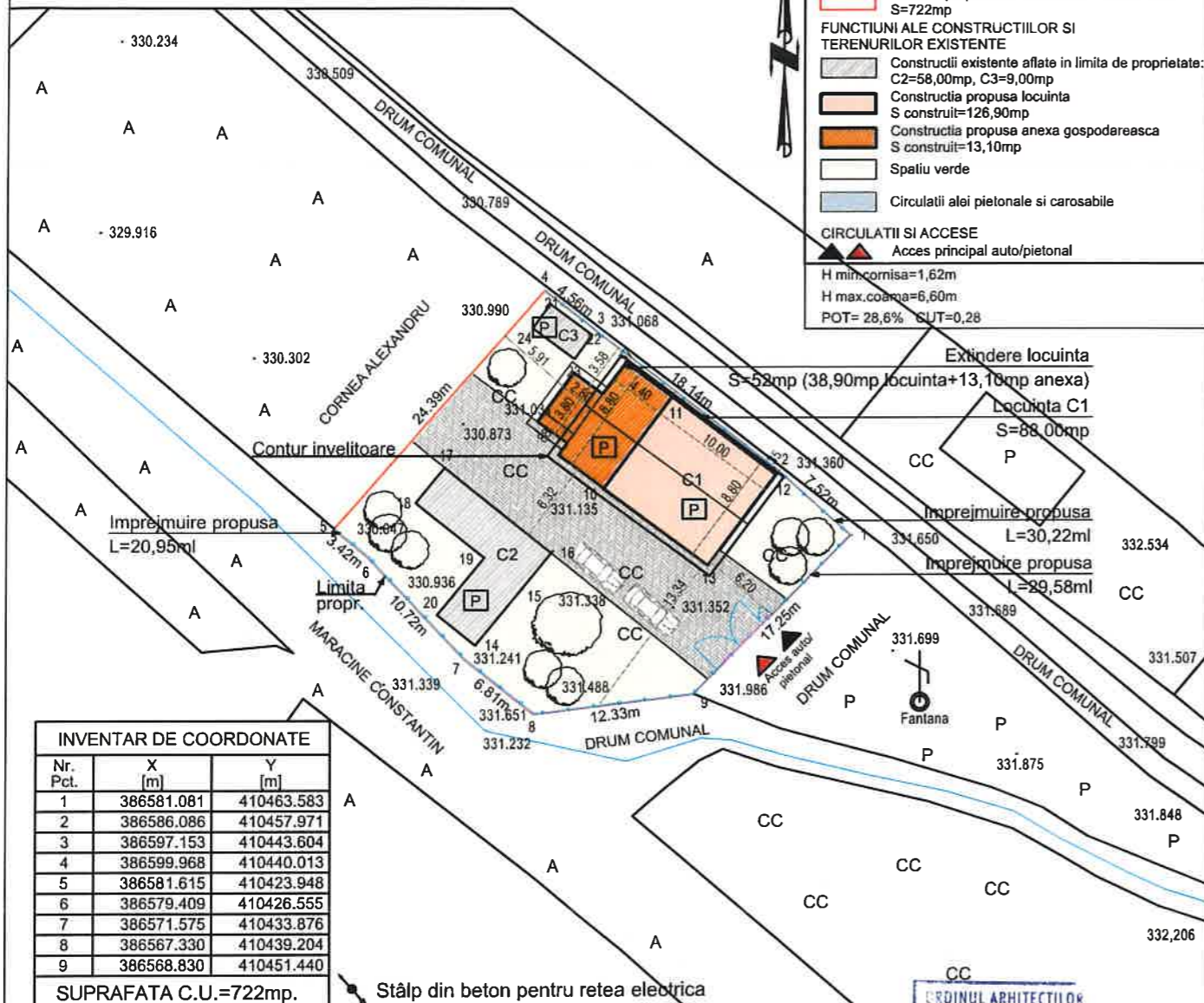

INVENTAR DE COORDONATE		
Nr. Pct.	X [m]	Y [m]
1	386581.081	410463.583
2	386586.086	410457.971
3	386597.153	410443.604
4	386599.968	410440.013
5	386581.615	410423.948
6	386579.409	410426.555
7	386571.575	410433.876
8	386567.330	410439.204
9	386568.830	410451.440

SUPRAFATA C.U.=722mp.

Sistem de proiectie STEREO "70
 Sistem de Cote Marea Neagra
 Suprafata pentru care se solicita,
 CU = 722mp.

ORDINUL ARHITECTILOR
 DIN ROMANIA
 9973
Elena-Cristina MACHIDON

Certificat de Autorizare Seria RO-VL-F nr. 0038 Intocmit : Glomnicu Petre		Proprietar : Cornea Mihai Adresa amplasament : Sat Targu Gangulesti, punctul "Acasa", judetului Valcea ; Numar cadastral - 36653	PROIECT 2021
Proiectat Masura	SOCIETATEA ing. Glomnicu Petre BIMPA	Denumirea proiectului: CONSTRUIRE ANEXA GOSPODAREASCA	
Denumirea planului: PLAN DE SITUATIE CU COTE		Data :03.2021	Scara 1:500 Plan nr. A2

PROIECTANT GENERAL:	BIMPA SRL STR. PRINCIPALA , NR 138, BARZA, BUDESTI, VALCEA CUI 42922723, J38/615/2020	BENEFICIAR:	CORNEA MIHAI Orș. Berbești, Sat Gîngulești, str. Biserica din Tîrg, nr. 45, Jud. Vâlcea	NUMAR PROIECT: 04/2022
PROIECTANT SPECIALITATE:	MACHIDON ARHITECTURA SRL STR. INTRAREA SALSICIEI, NR.1, RM. VALCEA, VALCEA CUI 42028805, J38/1373/16.12.2019	DENUMIREA PROIECTULUI:	Extindere locuință P, Anexă gospodărească P - intrare în legalitate si imprejmuire teren	FAZA: D.T.A.C.
SPECIFICATIE:	NUME: MACHIDON SEMNATURA:	DATA:	10/2022	
SEF PROIECT:	arh. Elena-Cristina Machidon	PLAN DE SITUATIE		NR. PLANSĂ: A02
PROIECTANT:	arh. Bianca-Maria Paraschiv			
DESENAT:	arh. Bianca-Maria Paraschiv			

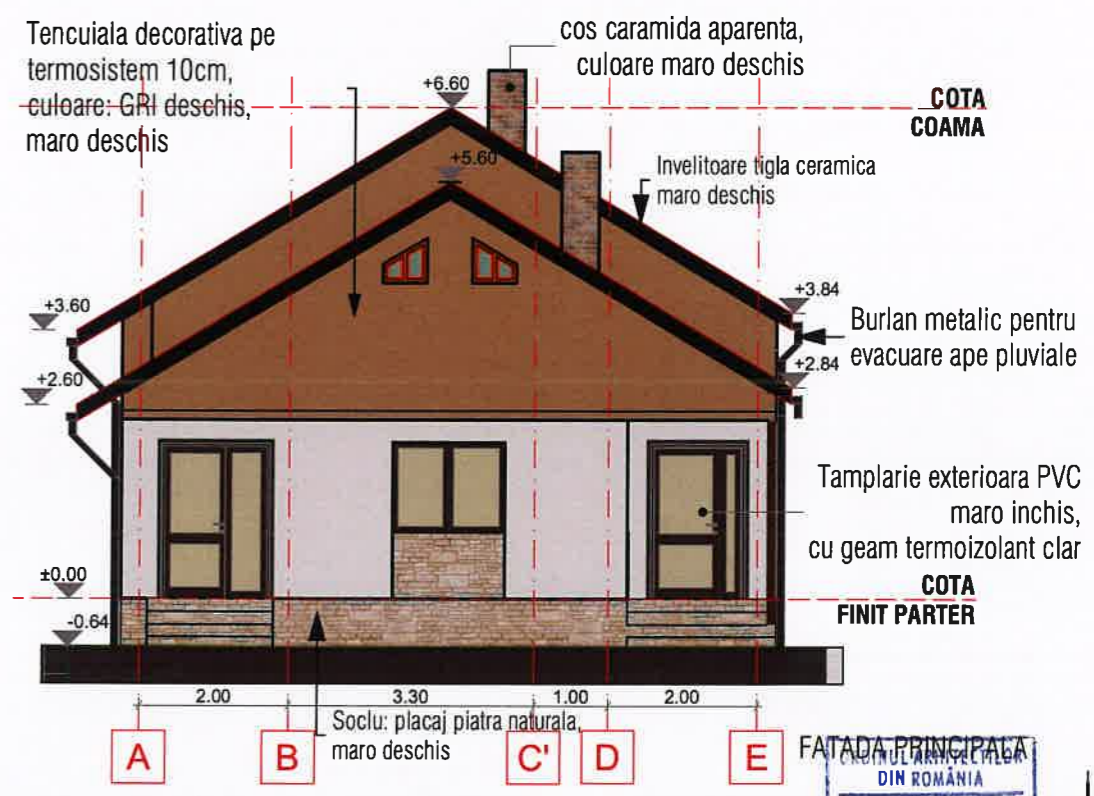
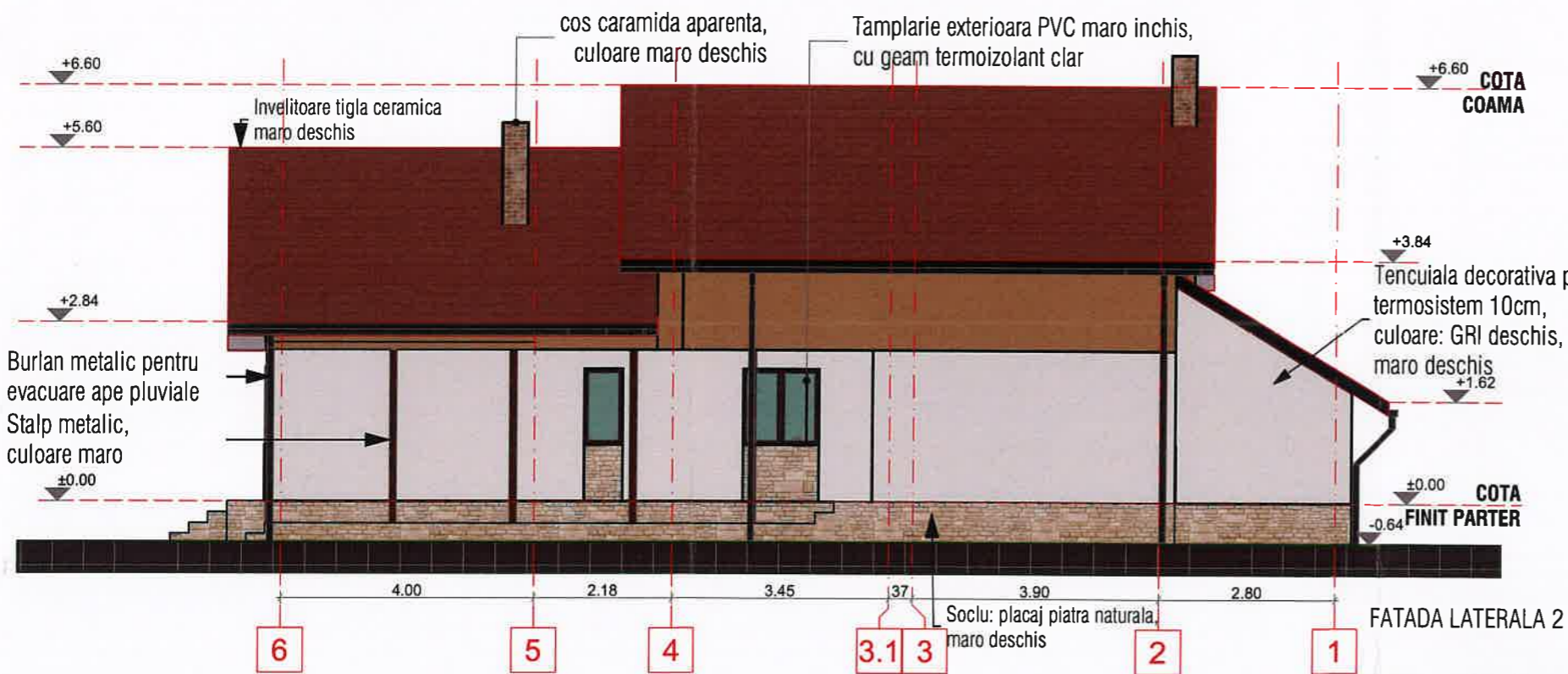
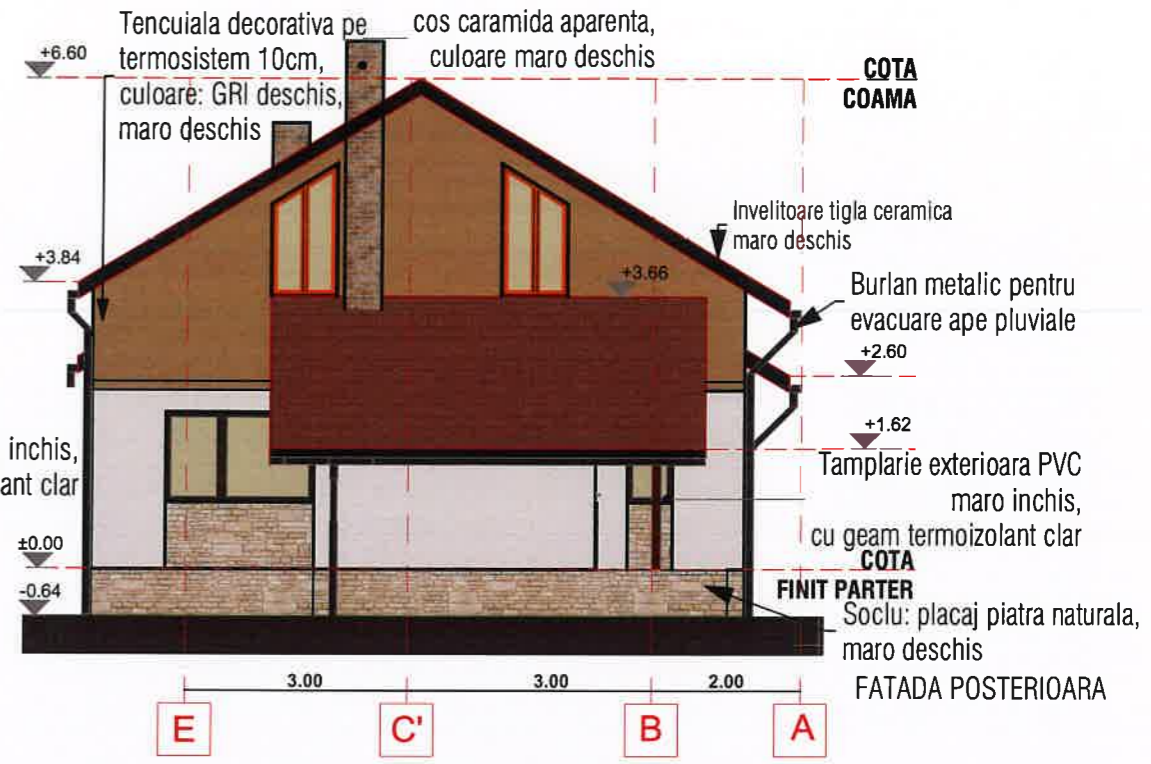
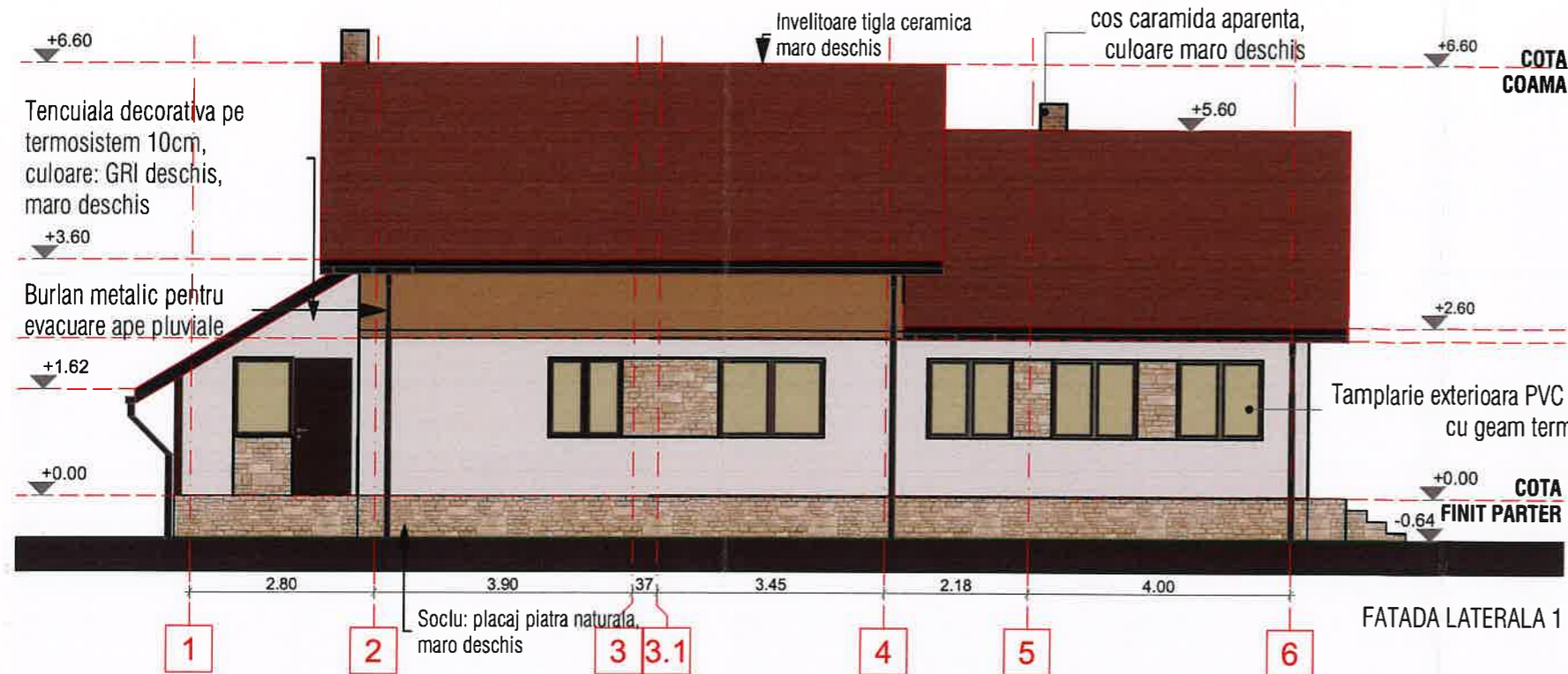

VERIFICATOR/EXPERT: BIMPA S.R.L. CUI: 42922723, J38/615/2020		NUME:	SEMNATURA:	CERINTA:	REFERAT/EXPERTIZA NR. / DATA:	NUMAR PROIECT: 04/2022
PROIECTANT GENERAL:	BIMPA SRL STR. PRINCIPALA, NR. 138, SAT BARZA CUI 42922723, J38/615/2020		BENEFICIAR: CORNEA MIHAI Orș. Berbești, Sat Gîngulești, str. Biserica din Tîrg nr. 45, Jud. Vâlcea		PROIECT: 04/2022	
PROIECTANT SPECIALITATE:	MACHIDON ARHITECTURA SRL STR. INTRAREA SÂLCIEI, NR. 1, RM. VÂLCEA, CUI 42028805, J38/1373/16.12.2019		DENUMIREA PROIECTULUI: Extindere locuință P, Anexă gospodărească P - intrare în legalitate și împrejurire teren		FAZA: D.T.A.C.	
SPECIFICATIE:	NUME:	SEMNATURA:	SCALA: 1:100	DENUMIREA PLANȘEI: FATADE		NR. PLANȘĂ: A06
SEF PROIECT:	arh. Elena-Cristina Machidon	<i>[Signature]</i>	DATA: 10/2022			
PROIECTANT:	arh. Bianca-Maria Paraschiv	<i>[Signature]</i>				
DESENAT:	arh. Bianca-Maria Paraschiv	<i>[Signature]</i>				

ROMANIA
9973
Elena-Cristina MACHIDON
Arhitect
cu drept de semnătură