

PLAN DE AMPLASAMENT ȘI DELIMITARE A IMOBILULUI CU PROPUNEREA  
SCARA 1:2000

IMOBIL INREGISTRAT IN PLANUL CADASTRAL FARA LOCALIZARE CERTA DATORITA LIPSEI PLANULUI PARCELAR

Nr. cadastral	Suprafata masurata	Adresa imobilului
36295	10526 mp	Oras Berbesti , Sat Dealu Alunis, Punctul " Din Deal de Casa", Judetul Valcea
Cartea funciara nr.	36295	UAT BERBESTI

AC 10/2021

ANEXA NR

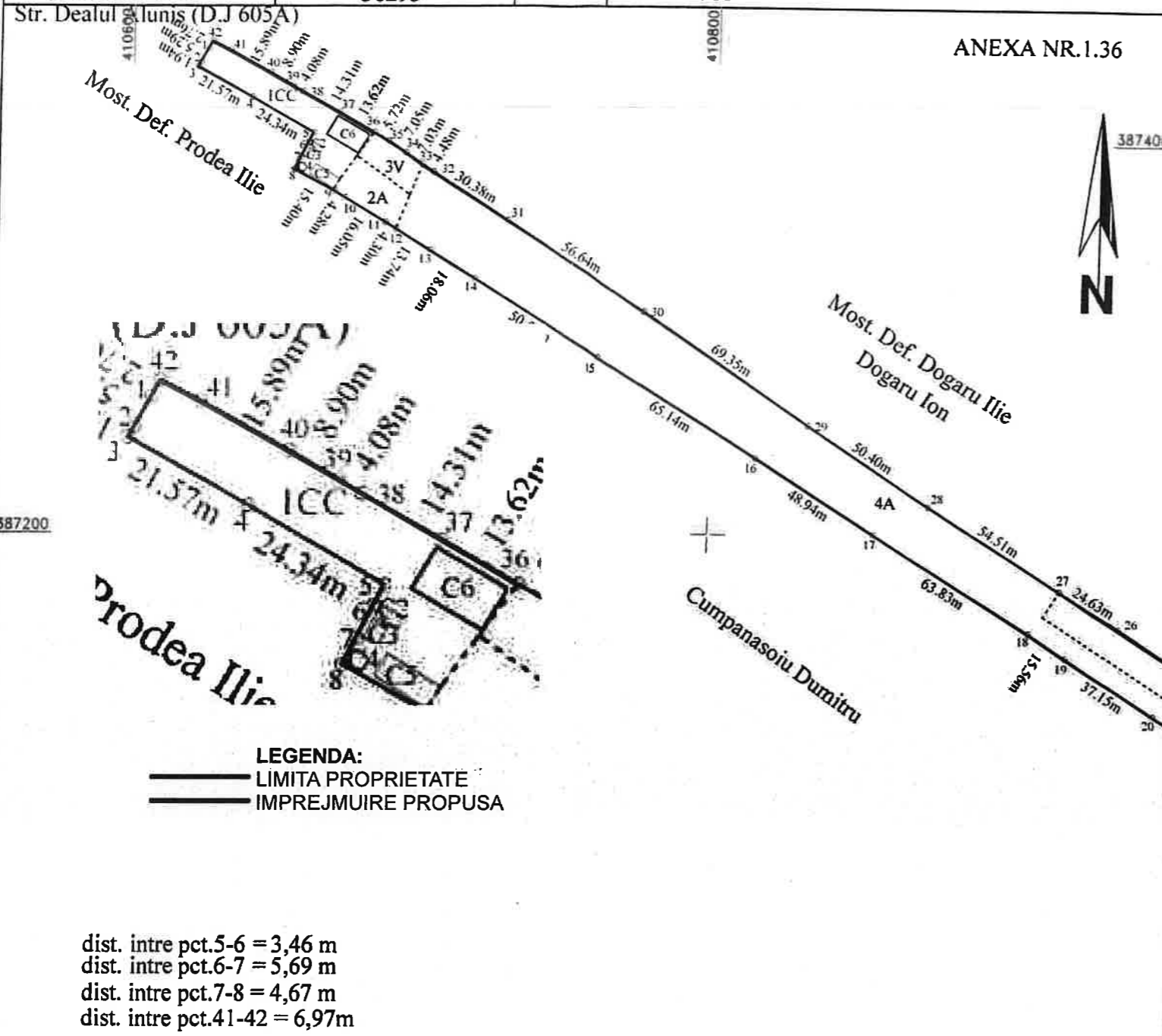

LEGENDA:  
 ——— LIMITA PROPRIETATE  
 = = = IMPREJMUIRE PROPUSA

dist. intre pct.5-6 = 3,46 m  
 dist. intre pct.6-7 = 5,69 m  
 dist. intre pct.7-8 = 4,67 m  
 dist. intre pct.41-42 = 6,97m

PLAN DE SITUATIE  
SCARA 1:2000

POT existent = 17.80%  
 CUT existent = 0.1780  
 s.construita exitent = 154.00 mp  
 s.c.d existent = 154.00 mp  
 S. teren luat in calcul = 865 mp curti constructii

ANEXA NR.1.36

beneficiar: ENE ALEXANDRA  
 amplasament: ORASUL BERBESTI , SAT DEALU ALUNIS , STR.PRINCIPALA DJ-605A , NR.25 , pct.DIN DEAL DE CASA, JUD.VALCEA  
 titlu proiect: CONSTRUIRE IMPREJMUIRE TEREN

A. Date referitoare la teren			
Nr. parcelă	Categoria de folosinta	Suprafata (mp)	Mențiuni
	CC	865	Terenul este imprejmuit intre pct. 1 2 3 si 42 cu prefabricate din beton, intre pct.3-8 cu uluca din lemn, intre pct.9-12 cu plasa de sarma, intre pct.24-31 neimprejmuit intre pct.31-42 cu plasa de sarma.
	CC	311	
	CC	771	
	CC	683	
	CC	952	
TOTAL		10526	
B. Date referitoare la constructii			
Cod constructie	Destinatie	Suprafata construita la sol (mp)	Mențiuni
C2	CA	8	Constructie anexa (Sopru) P. construita in 1965.suprafata constr. desfasurata =8mp.
C3	CA	8	Constructie anexa (Patul) P. construita in 1965.suprafata constr. desfasurata =8mp.
C4	CA	7	Constructie anexa (Bucatarie) P. construita in 1960.suprafata constr. desf. =7mp.
C5	CA	39	Constructie anexa (Cotet) P. construita in 1995.suprafata constr. desfasurata =39mp.
C6	P	92	Casa de locuit P. construita in 2015,din BCA, acoperita cu tabla. suprafata constr. desfasurata = 92mp.
		154	
		Suprafata totala masurata a imobilului =10526 mp	
		Suprafata din act =10526 mp	
Executant:		LAZAROIU ANGELA	Inspector
Confirma corectitudinea masuratorilor la teren. Proiectantul este responsabil de acuratarea documentatiei cadastrale si corespundenta acestora cu realitatea din teren. Semnatura si stampila			Confirma introducerea imobilului in baza de date integrata si atribuirea numarului cadastral
			Stampila OC P I
			Semnatura si peraf
			Date:



JUDETUL VALCEA  
 PRIMĂRIA COMUNEI BERBESTI  
 SCHEMARE  
 autorizatia de construire  
 nr. 10119-05-2021  
 TEHNICIANUL DE PROIECTARE SI AMPLASARE  
 TEHNICIANUL DE ARHITECTURA  
 Ion TEODORESCU

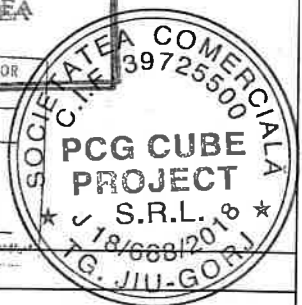

-Verificator	Nume	Semnatura	Cerinta	referat/expertiza nr./data
-Expert				
<b>S.C. PCG Cube Project S.R.L</b> <b>Ingineri și Arhitecți asociați</b> Mun. Tg-Jiu, Str. A.I. Cuza, Nr. 37, Bl. 37, Sc. 1, Ap. 8 Tel 0727/236.606				beneficiar amplasament ORASUL BERBESTI , SAT DEALU ALUNIS , STR.PRINCIPALA DJ-605A , NR.25 , pct.DIN DEAL DE CASA, JUD.VALCEA titlu proiect CONSTRUIRE IMPREJMUIRE TEREN Pr. nr: 37/2021 Faza: D.T.A.C Planșa: A.02
Specificatie	Nume	Semnatura	Scara:	
Sef proiect	Ing. Patrascu Cristian		1:2000	
Proiectat	C.Arh. Ion Teodorescu		Data:	
Desenat	Ing. Patrascu Cristian		03.2021	