

11/2020

15

PLAN DE AMPLASAMENT SI DELIMITARE A CORPULUI DE PROPRIETATE

Județul Vâlcea
 Unitatea administrativ-teritoriala BERBESTI
 Cod. SIRUTA: 38169119
 Adresa corpului de proprietate:

(intravilan)
 SCARA 1:1000

Numele si prenumele proprietarului:

Domiciliul:

ORAS BERBESTI
 SAT TIRGU GANGULESTI
 PUNCTUL : LOCUL CASEI
 TARLAUA 152TG PARCELA 51si 51/1
 Nr. cadastral al corpului de proprietate:

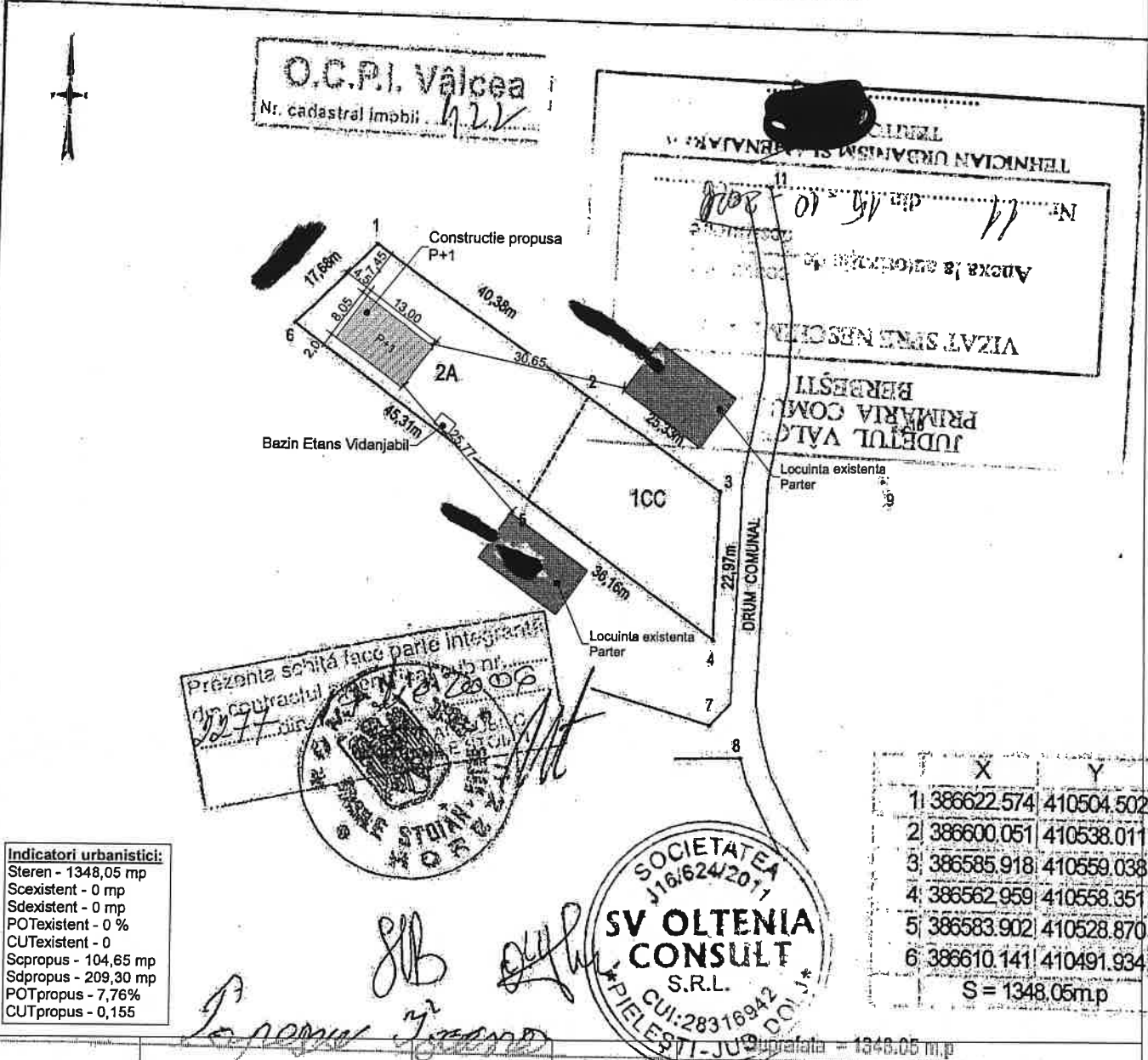

Indicatori urbanistici:
 Steren - 1348,05 mp
 Scexistent - 0 mp
 Sdexistent - 0 mp
 POTextistent - 0 %
 CUTexistent - 0
 Scpropus - 104,65 mp
 Sdpropus - 209,30 mp
 POTpropus - 7,76%
 CUTpropus - 0,155

Prezenta schita face parte integranta din contractul nr. 207 din 20.08.2020

SOCIETATEA SV OLTENIA CONSULT S.R.L.
 J16/624/2011
 P.1EILESTI-JU9 DOI.J*

Numele si prenumele executorului:		Data		SISTEM DE PROIECTIE STEREO 70	
VERIFICATOR EXPERT	NUME	SEMNATURA	CERINTA	REFERAT (EXPERTIZA) - Nr./DATA	
SV OLTENIA CONSULT S.R.L.				BENEFICIAR:	
PIELESTI, str. TRANDAFIRULUI, nr. 12, J16/624/2011, cui: RO 28316942, tel: 0751.24.60.60, e-mail: proiectare@eoi.ro				PROIECT NR. 6/2020	
CALITATE CAT DE ELABORATOR	NUME	SEMNATURA	SCARA	TITLU-PROIECT:	
Sef Proiect	arh. Elena Stanica	ORDINUL ARHITECTILOR DIN ROMANIA 821	1:1000	CONSTRUIRE SI DOTARE CENTRU SOCIAL IN ORAS BERBESTI, JUDEUL VALCEA	
Proiectat	arh. Elena Stanica	Elena Madalina STANICA	DATA sep 2020	TITLU PLANSĂ:	
Desenat	arh. Elena Stanica	Arhitect cu drept de semnatura		PLAN DE SITUATIE	
				PLANSĂ NR. A02	

AC 11/15.10.2020

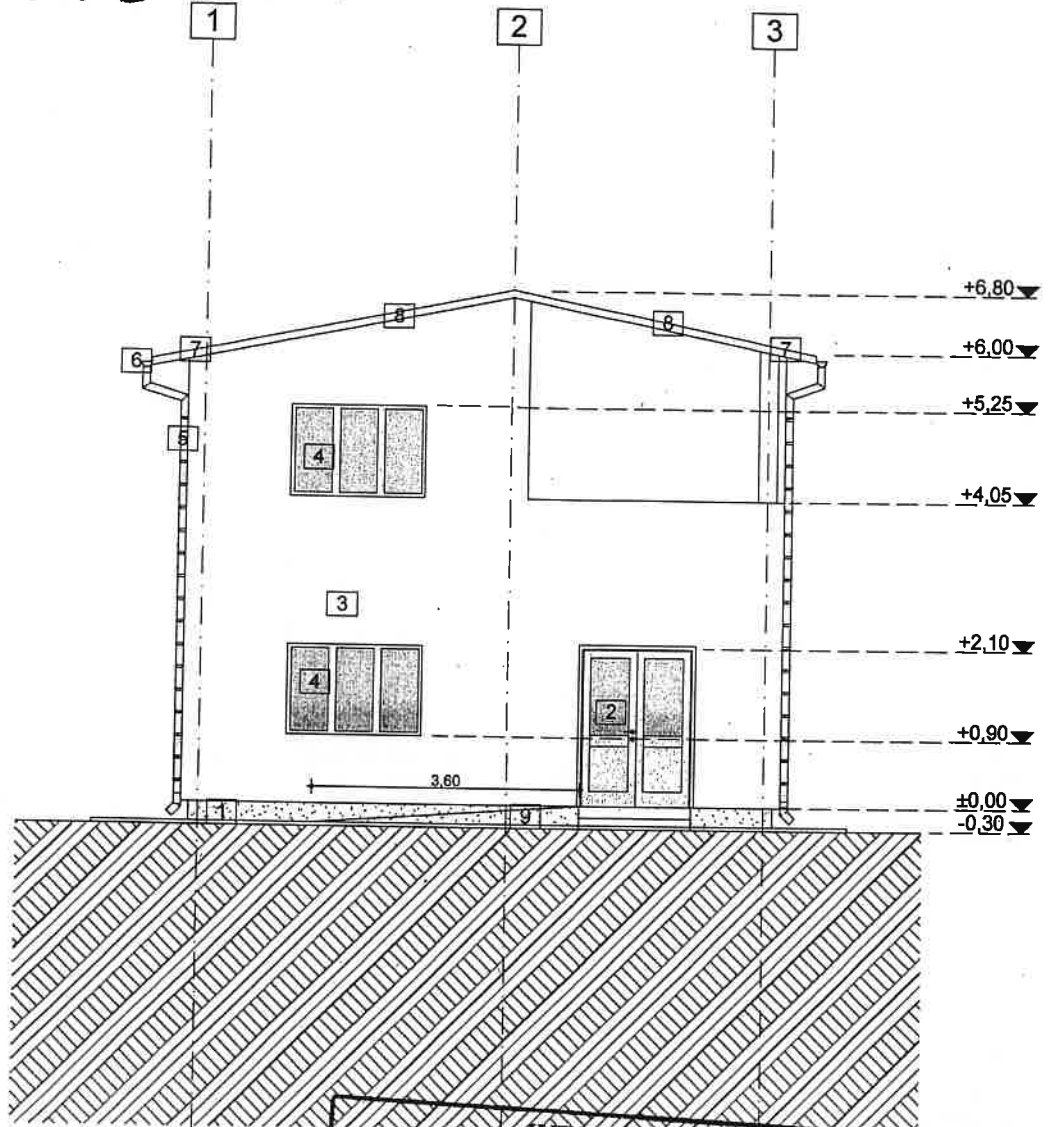

Legenda:

1	Tencuiala de soclu - gri
2	Usa PVC - gri inchis
3	Tencuielei decorative - alb
4	Fereastra PVC - gri inchis
5	Burlan tabla - gri inchis
6	Jgheab tabla - gri inchis
7	Parazapezi - gri inchis
8	Invelitoare tabla tip tigla - gri inchis

JUDEȚUL VĂLCEA
PRIMĂRIA COMUNEI
BERBEȘTI

VIZAT SA RE NESCHIMBĂ

Anexa la autorizația de construcție
destinată

Nr. 11 din 15-10-2020

TEHNICIAN URBANISM ȘI AMENAJAREA
TERITORIULUI

SOCIETATEA
J16/624/2011
SV OLTENIA
CONSULT
S.R.L.
PIELEȘTI - JUD. DOLOJ*

VERIFICATOR EXPERT	NUME	SEMNATURA	CERINTA	REFERAT (EXPERTIZA) - Nr./DATA
SV OLTENIA CONSULT S.R.L. PIELEȘTI, str. TRANDAFIRULUI, nr. 12, J16/624/2011, cui: RO 28316942, tel: 0751.24.60.60, e-mail: proiectare@eoi.ro				BENEFICIAR: [REDACTED]
CALITATE ELABORATORI	NUME	SEMNATURA	SCARA	TITLU PROIECT:
Sef Proiect	arh. Elena Stanica	 ORDINUL ARHITECTURILOR DIN ROMANIA 6821 Elena Madalina STANICA	1:100	CONSTRUIRE SI DOTARE CENTRU SOCIAL IN ORAS BERBESTI, JUDEȚUL VALCEA
Proiectat	arh. Elena Stanica		DATA	TITLU PLANSĂ:
Desenat	arh. Elena Stanica		sep 2020	FATADA PRINCIPALA
				FAZA D.T.A.C. P.T.
				PLANSĂ NR. A07

AC 19/2020

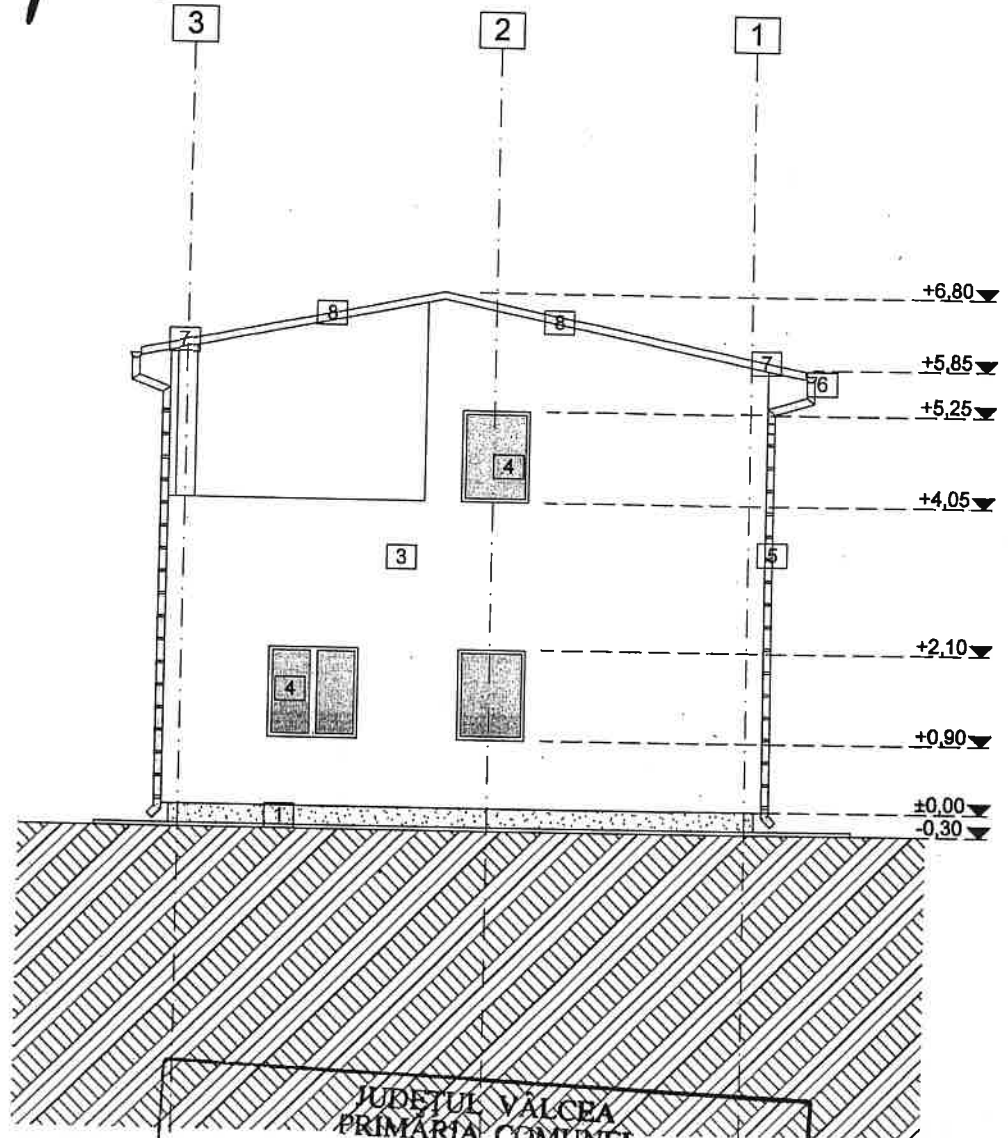

- Legenda:**
- 1 Tencuiala de soclu - gri
 - 2 Usa PVC - gri inchis
 - 3 Tencuielei decorative - alb
 - 4 Fereastra PVC - gri inchis
 - 5 Burlan tabla - gri inchis
 - 6 Jgheab tabla - gri inchis
 - 7 Parazapezi - gri inchis
 - 8 Invelitoare tabla tip tigla - gri inchis

JUDETUL VALCEA
PRIMARIA COMUNEI
BERBESTI

VIZAT SPRE PIESCHIMBARE

Anexa la autorizatia de construire
destinatie

Nr. 11 din 16.10.2020

INGINIER URBANISM SI AMENAJAREA
TERIT...



VERIFICATOR EXPERT	NUME	SEMNTURA	CERINTA	REFERAT (EXPERTIZA) - Nr./DATA
SV OLTENIA CONSULT S.R.L. PIELESTI, str. TRANDAFIRULUI, nr. 12, J16/624/2011, cui: RO 28316942, tel: 0751.24.60.60, e-mail: proiectare@eol.ro				BENEFICIAR: [REDACTED]
CALITATE ELABORATORI	NUME	SEMNTATURA	SCARA	TITLU PROIECT:
Sef Proiect	arh. Elena Stanica	ORDINUL ARHITECTILOR DIN ROMANIA 6871 Elena Mădălina STANICA	1:100	CONSTRUIRE SI DOTARE CENTRU SOCIAL IN ORAS BERBESTI, JUDETUL VALCEA
Proiectat	arh. Elena Stanica		DATA	TITLU PLANSĂ:
Desenat	arh. Elena Stanica		sep 2020	FATADA POSTERIOARA
				PROIECT NR. 6/2020
				FAZA D.T.A.C. P.T.
				PLANSĂ NR. A09

AC 11/2020

15

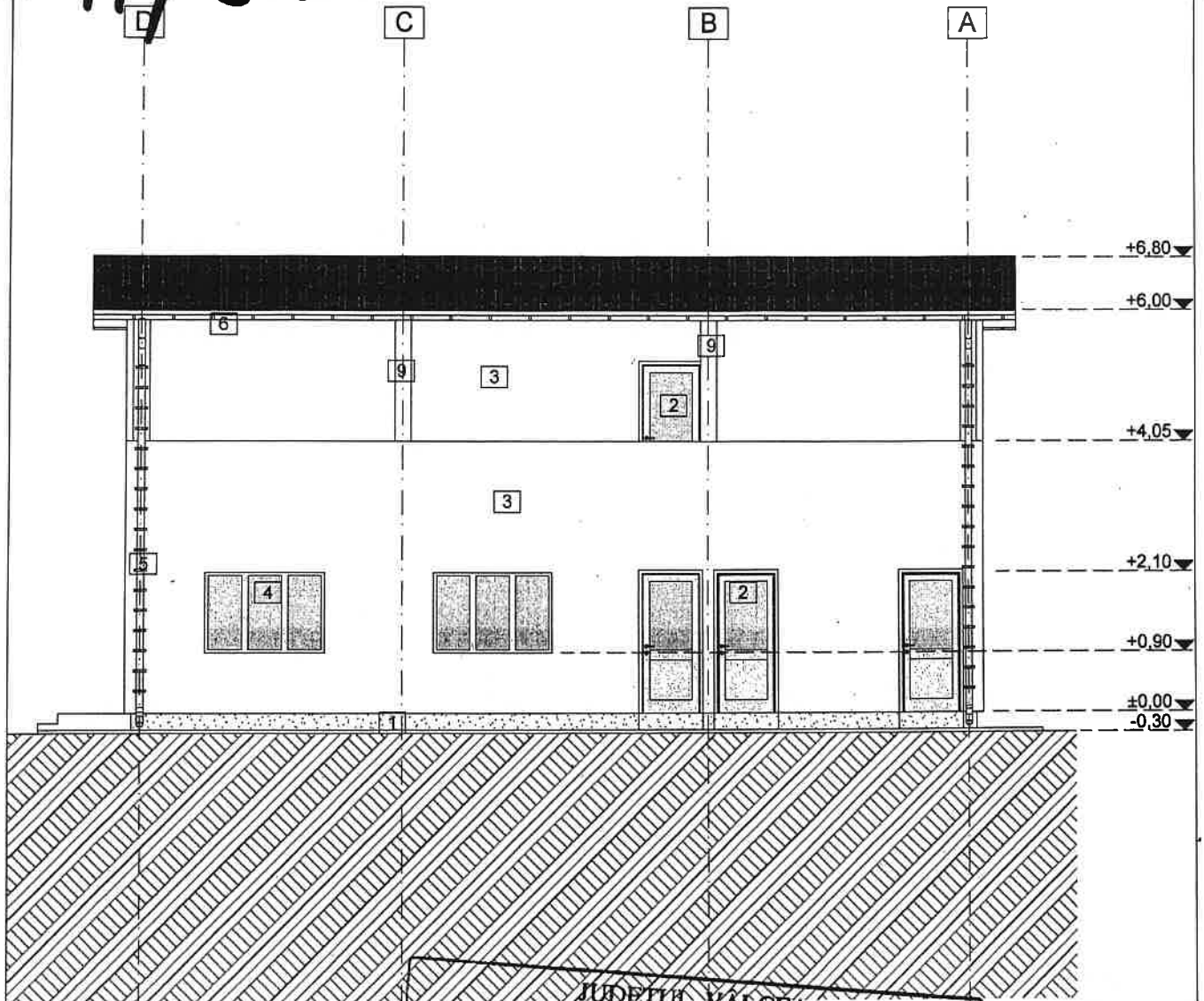

- Legenda:**
- 1 Tencuiala de soclu - gri
 - 2 Usa PVC - gri inchis
 - 3 Tencuielei decorative - alb
 - 4 Fereastră PVC - gri inchis
 - 5 Burlan tabla - gri inchis
 - 6 Jgheab tabla - gri inchis
 - 7 Parazapezi - gri inchis
 - 8 Invelitoare tabla tip tigla - gri inchis
 - 9 Stalp beton

JUDEȚUL VALCEA
 PRIMĂRIA COMUNEI
 BERBESTI

VIZAT SPRE ÎNȘCHIMBARE

Anexa la autorizația de construire
 desființare

M. din 15.10.2020

INCANCIAN URBANISM ȘI ÎNȘCHIMBAREA
 TERITORIILOR



VERIFICATOR EXPERT	NUME	SEMNATURA	CERINTA	REFERAT (EXPERTIZA) - Nr./DATA
SV OLTENIA CONSULT S.R.L. PIELEȘTI, str. TRANDAFIRULUI, nr. 12, J16/624/2011, cui: RO 28316942, tel: 0751.24.60.60, e-mail: proiectare@eoi.ro				BENEFICIAR: [REDACTED]
CALITATE ELABORATORI	NUME	SEMNATURA	SCARA	TITLU PROIECT:
Sef Proiect	arh. Elena Stanica	ORDINUL ARHITECTILOR DIN ROMANIA 6221 Elena Mădălina STANICA	1:100	CONSTRUIRE SI DOTARE CENTRU SOCIAL IN ORAS BERBESTI, JUDEȚUL VALCEA
Proiectat	arh. Elena Stanica		DATA	TITLU PLANSA:
Desenat	arh. Elena Stanica		sep 2020	FATADA LATERAL DREAPTA
				PLANSĂ NR. A10

AC 11/2020

15

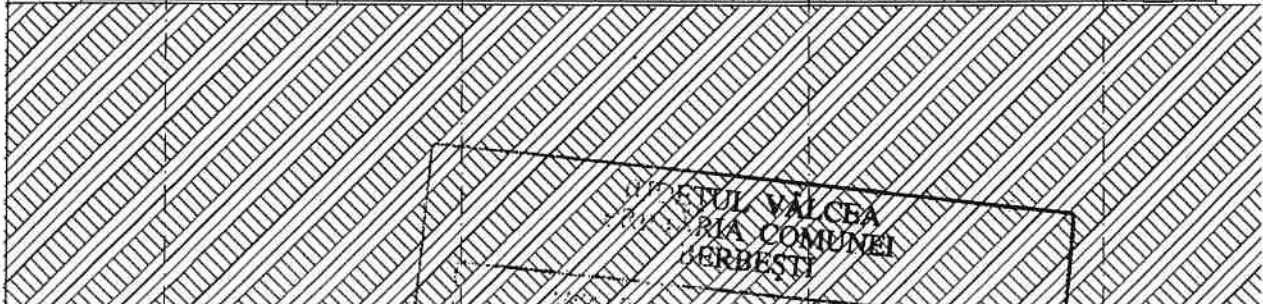
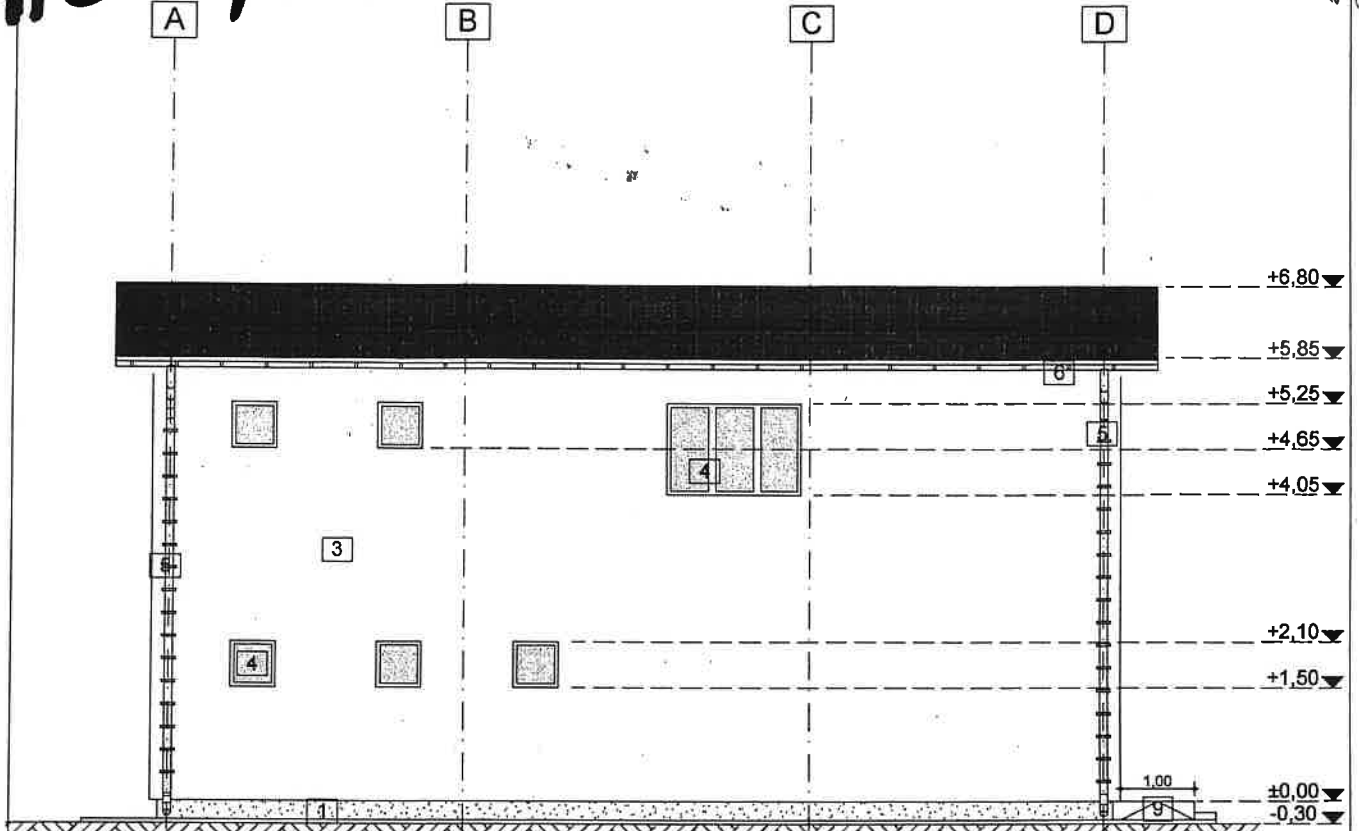

Legenda:

1	Tencuiala de soclu - gri
2	Usa PVC - gri inchis
3	Tencuieli decorative - alb
4	Fereastra PVC - gri inchis
5	Burlan tabla - gri inchis
6	Jgheab tabla - gri inchis
7	Parazapezi - gri inchis
8	Invelitoare tabla tip tigla - gri inchis
9	Rampa acces persoane dizabilitati

JUDEȚUL VÂLCEA
 COMUNA BERBESTI
 TERITORIUL DE CONSTRUCȚII
 Nr. 11 din 15-10-2020
 BENEFICIAR: [REDACTED]
 SCARA: 1:100
 DATA: sep 2020



VERIFICATOR EXPERT	NUME	SEMNATURA	CERINTA	REFERAT (EXPERTIZA) - Nr./DATA
SV OLTENIA CONSULT S.R.L. PIELEȘTI, str. TRANDAFIRULUI, nr. 12, J16/624/2011, cui: RO 28316942, tel: 0751.24.60.60, e-mail: proiectare@eol.ro				BENEFICIAR: [REDACTED]
CALITATE ELABORATORI				PROIECT NR. 6/2020
Sef Proiect	arh. Elena Stanica	SEMNATURA ORDINUL ARHITECTILOR DIN ROMANIA 1621	SCARA 1:100	TITLU PROIECT: CONSTRUIRE SI DOTARE CENTRU SOCIAL IN ORAS BERBESTI, JUDEȚUL VÂLCEA
Proiectat	arh. Elena Stanica	SEMNATURA Elena Madalina STANICA	DATA sep 2020	FAZA D.T.A.C. P.T.
Desenat	arh. Elena Stanica			TITLU PLANSA: FATADA LATERAL STANGA
				PLANSA NR. A08