

AC 8/2020

318

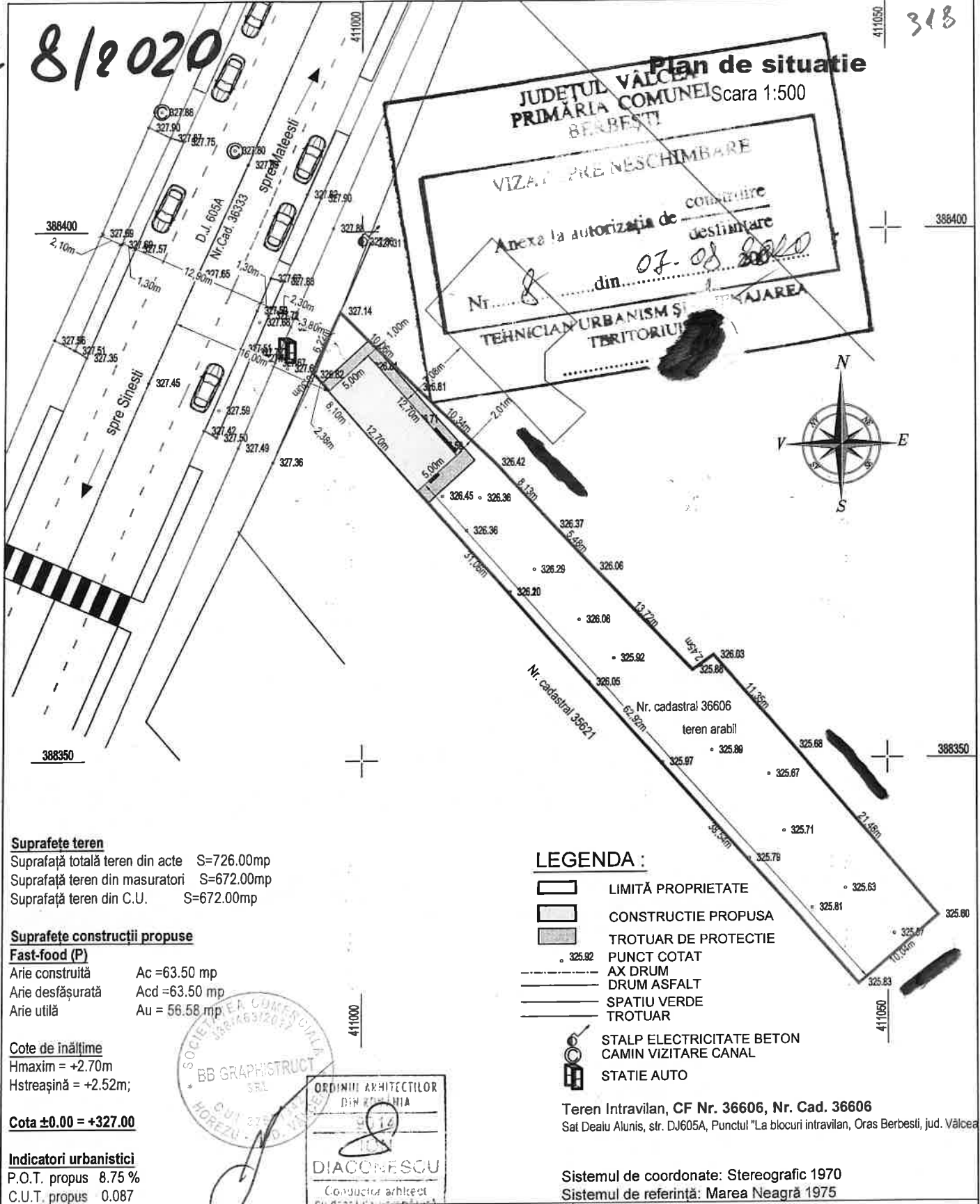

Suprafete teren

Suprafață totală teren din acte S=726.00mp
 Suprafață teren din masuratori S=672.00mp
 Suprafață teren din C.U. S=672.00mp

Suprafete construcții propuse

Fast-food (P)

Arie construită Ac = 63.50 mp
 Arie desfășurată Acd = 63.50 mp
 Arie utilă Au = 56.58 mp

Cote de înălțime

Hmaxim = +2.70m
 Hstreășină = +2.52m;

Cota ±0.00 = +327.00

Indicatori urbanistici

P.O.T. propus 8.75 %
 C.U.T. propus 0.087

LEGENDA :

- LIMITĂ PROPRIETATE
- CONSTRUCTIE PROPUSA
- TROTUAR DE PROTECTIE
- PUNCT COTAT
- DRUM ASFALT
- SPATIU VERDE
- TROTUAR
- STALP ELECTRICITATE BETON
- CAMIN VIZITARE CANAL
- STATIE AUTO

Teren Intravilan, CF Nr. 36606, Nr. Cad. 36606
 Sat Dealu Alunis, str. DJ605A, Punctul "La blocuri intravilan, Oras Berbesti, jud. Valcea

Sistemul de coordonate: Stereografic 1970
 Sistemul de referință: Marea Neagră 1975

SOCIETATEA COMERCIALA
 BB GRAPHISTRUCT SRL
 CUI 275
 HOREZU, J. VALCEA

ORDINUL ARHITECTILOR
 DIN ROMANIA
 314
 DIACONESCU
 Conducător arhitect
 Cu drept de semnătură

VERIFICATOR/ EXPERT	NUME	SEMNATURA	CERINTA	REFERAT/ EXPERTIZA NR./ DATA
SERVICIILE DE CONSULTANȚA ȘI PROIECTARE CONSTRUCTIILE CIVILE ȘI INDUSTRIALE oras Horezu, jud. Valcea tel. mobil: 0743281702 adrian.udrea@outlook.com				Beneficiar:
BB GRAPHISTRUCT SRL				PR. nr. 27/2020
SPECIFICATIE	NUME	SEMNATURA	SCARA	Titlu proiect:
SEF PROIECT	c.arh. Diaconescu Ion		1:500	Construire fast-food din containere modulare Sat Dealu Alunis, str. DJ605A, Punctul "La blocuri intravilan, Oras Berbesti, jud. Valcea
PROIECTAT	c.arh. Diaconescu Ion		DATA	Titlu plansa:
DESENAT	ing. Udrea Ion-Adrian		06.2020	PLAN DE SITUATIE
				Faza D.T.A.C.
				Pl. nr. A02

AC 8/2020

322

FAȚADĂ VEST scara 1:50

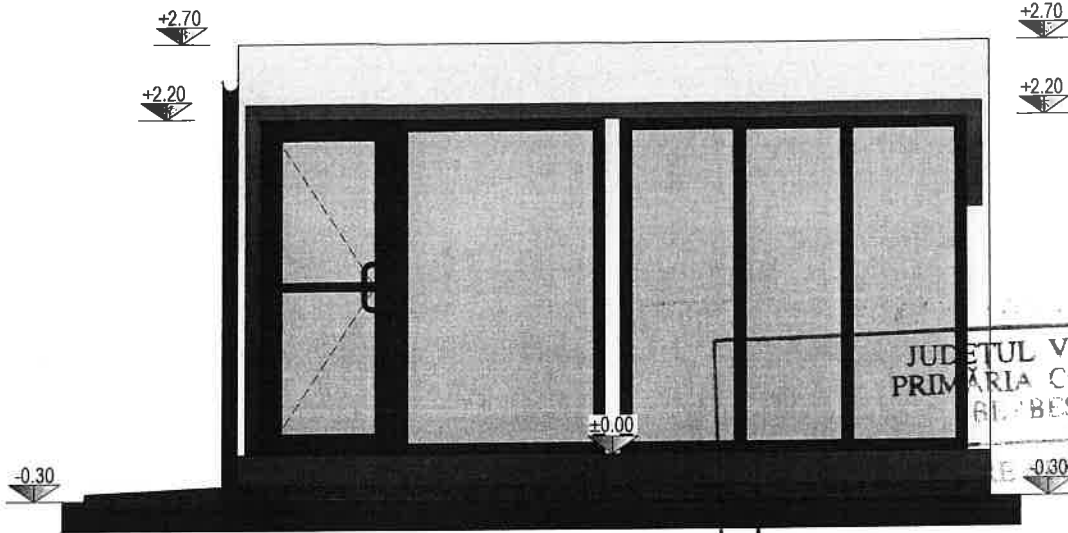

JUDEȚUL VÂLCEA
PRIMĂRIA COMUNEI
BERBESTI

Anexa la autorizația de construire
destinată
Nr. 8 din 07.08.2020

TEHNICIAN URBANISM ȘI AMPLASAREA
TERITORIULUI

FAȚADĂ EST scara 1:50

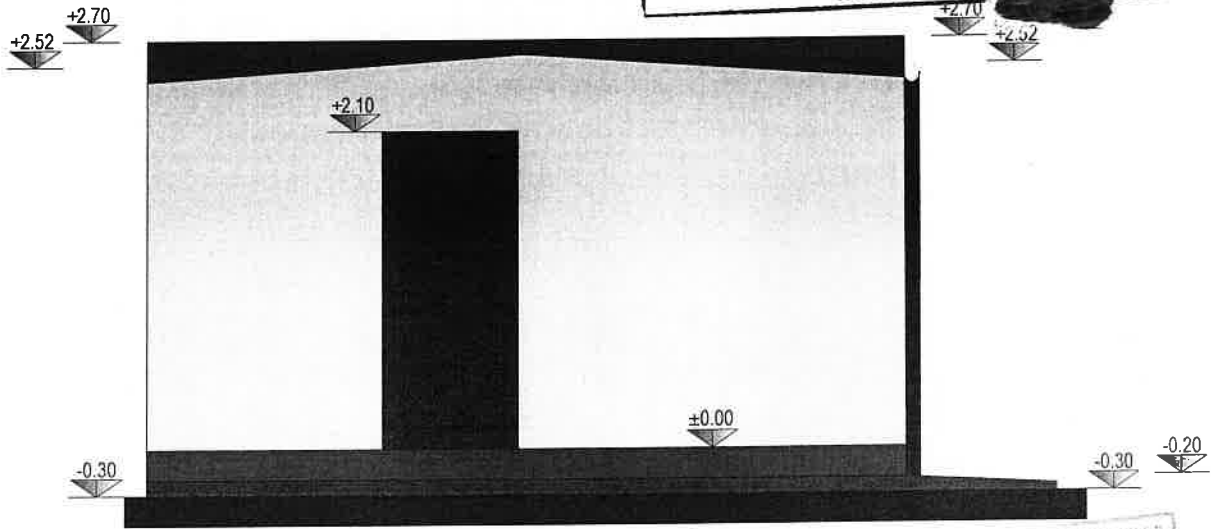

LEGENDA

- Învelitoare din panouri sandwich cu spumă poliuretanică de minim 5cm grosime.
- Jgheaburi și burlane din tabla zincată vopsită în câmp electrostatic.
- Tâmplărie PVC cu geam termopan.



VERIFICATOR/ EXPERT	NUME	SEMNATURA	CERINTA	REFERAT/ EXPERTIZA NR./ DATA	
SERVICII DE CONSULTANȚA ȘI PROIECTARE CONSTRUCTII CIVILE SI INDUSTRIALE <small>oras Horezu, jud. Valcea tel. mobil: 0743281702 adrian.udrea@outlook.com</small>				Beneficiar: 	PR. nr. 27/2020
BB GRAPHISTRUCT SRL				Titlu proiect: CONSTRUIRE FAST-FOOD DIN CONTAINERE MODULARE <small>Sat Dealu Alunis, str. DJ605A, Punctul "La blocuri intravilan, Oras Berbesti jud. Valcea</small>	Faza D.T.A.C.
SPECIFICATIE	NUME	SEMNATURA	SCARA	Titlu plansa:	
SEF PROIECT	c. arh. Diaconescu Ion		1:50	FATADA VEST FATADA EST	
PROIECTAT	c. arh. Diaconescu Ion		DATA		
DESENAT	ing. Gionea Romina		06/2020		
				PI. nr. A06	

AC 8/2020

323

FAȚADĂ NORD scara 1:100

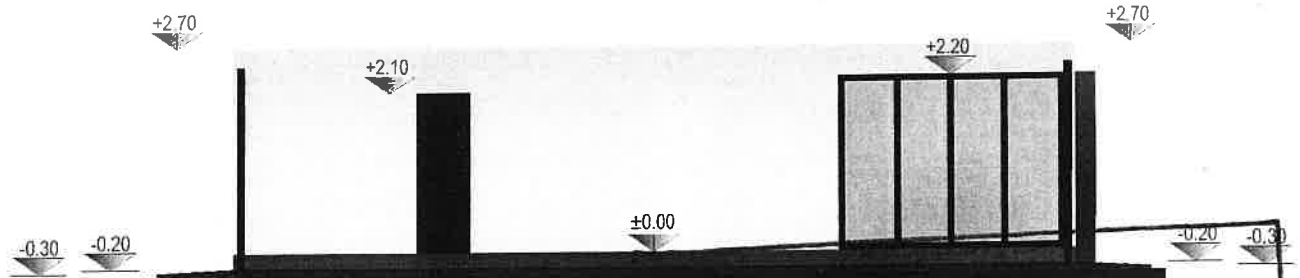

PRIMĂRIA COMUNEI
BERBEȘTI

VIZAT SPRE NESCHIMBARE

Anexa la autorizația de construire
desființare

Nr. 8 din 07.08.2020

TEHNICIAN URBANISM ȘI AMENAJAREA
TERITORIULUI

FAȚADĂ SUD scara 1:100

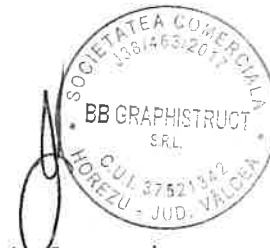
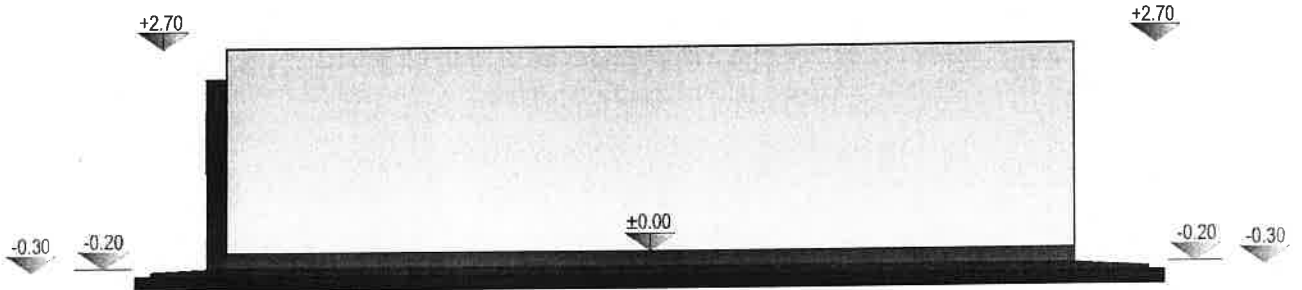

LEGENDA

- Îvelitoare din panouri sandwich cu spumă poliuretanică de minim 5cm grosime.
- Jgheaburi și burlane din tabla zincată vopsită în câmp electrostatic.
- Tămplărie PVC cu geam termopan.

VERIFICATOR/ EXPERT	NUME	SEMNATURA	CERINTA	REFERAT/ EXPERTIZA NR./ DATA	
SERVICIILE DE CONSULTANȚĂ ȘI PROIECTARE CONSTRUCTII CIVILE SI INDUSTRIALE <small>oras Horezu, jud. Valcea tel. mobil: 0743261702 adrian.udrea@outlook.com</small>				Beneficiar: 	PR. nr. 27/2020
BB GRAPHISTRUCT SRL				Titlu proiect: CONSTRUIRE FAST-FOOD DIN CONTAINERE MODULARE <small>Sat Dealu Alunis, str. DJ605A, Punctul "La blocuri intravilan, Oras Berbesti, jud. Valcea</small>	Faza D.T.A.C.
SPECIFICATIE	NUME	SEMNATURA	SCARA	Titlu plansa:	
SEF PROIECT	c. arh. Diaconescu Ion		1:50	FATADA NORD FATADA SUD	Pl. nr.
PROIECTAT	c. arh. Diaconescu Ion		DATA		A07
DESENAT	ing. Gionea Romina		06/2020		