

AC 2 / 2024

PLAN SITUATIE PROPUSA

SCARA 1:500

229

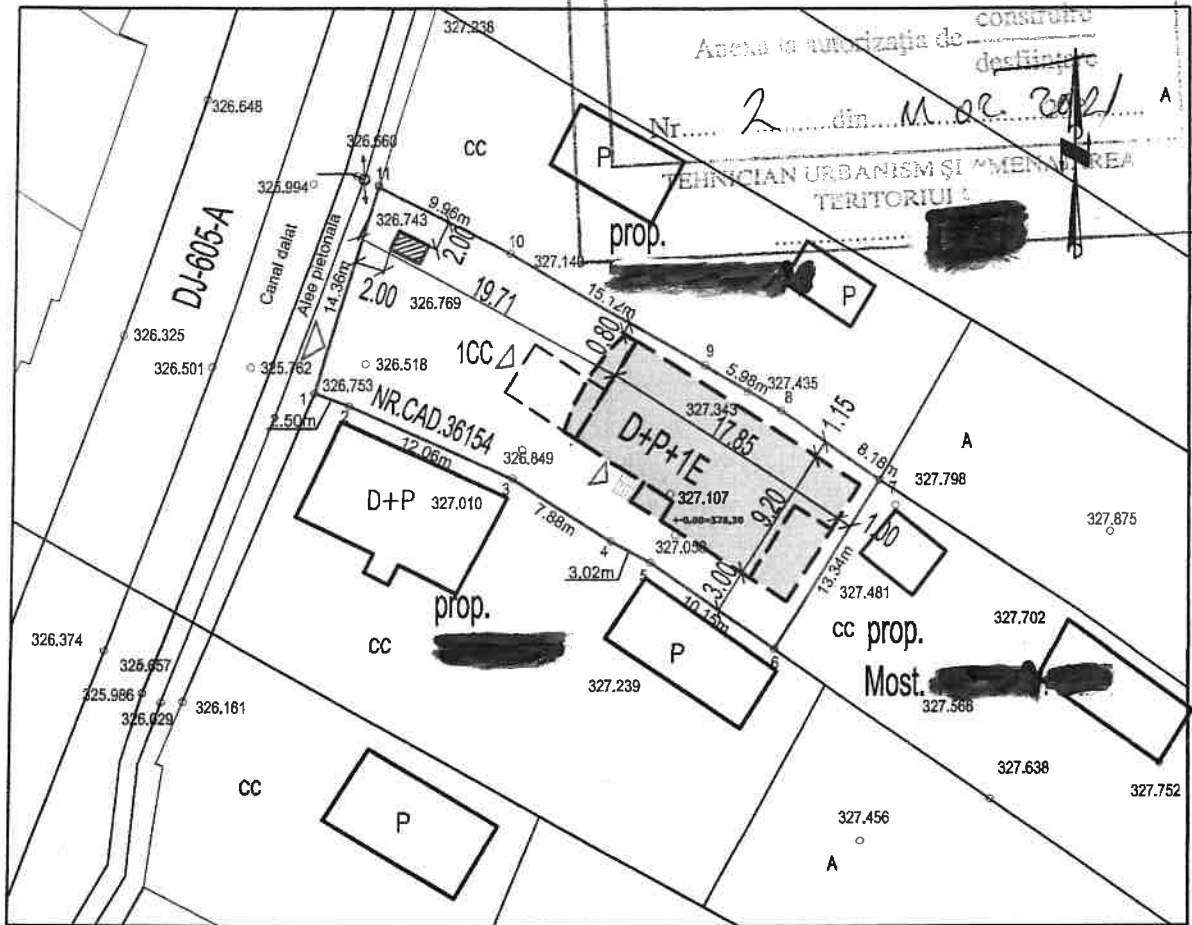

-locuinta D+P+1E: -inaltime la streasina: +5,00
 -inaltime la coama: +7,65
 +0,00=328,30
 -apa de ploaie se va scurge in sol.

LEGENDA:

- Teren curti-constructii - S=500.00mp;
- ▭ Constructie propusa: - Locuinta D+P+1E, - Sc=165.00mp, Sd=365.00mp;
- ▨ Bazin vidanjabil propus
- Imprejmuire perimetrala propusa, L=102.50m
- POT propus = 33.00%;
- CUT propus = 0.73;
- Categoria/Clasa de importanta: IV/D



VERIFICATOR/EXPERT	NUME	SEMNRATURĂ	CERINȚA	REFERAT\EXPERTIZA NR. \DATA
ANDREI ION - BIROU INDIVIDUAL DE ARHITECTURĂ Rm. Vâlcea, Calea lui Traian, nr.88, bl. S5, sc.A, ap.2				BENEF. [REDACTED] PROIECT NR. 38/18
ȘEF PROIECT	arh. ION ANDREI	[Signature]	SCARA 1:500	TITLU PROIECT: Construire Locuință D+P+1 și împrejmuire teren FAZA D.T.A.C.
PROIECTANT	arh. stag. VICTOR ANDREI	[Signature]	DATA 2018	TITLU PLANȘĂ: PLAN DE SITUATIE PLANȘA NR. 2
DESENAT	arh. stag. VICTOR ANDREI	[Signature]		

AC 2/2021

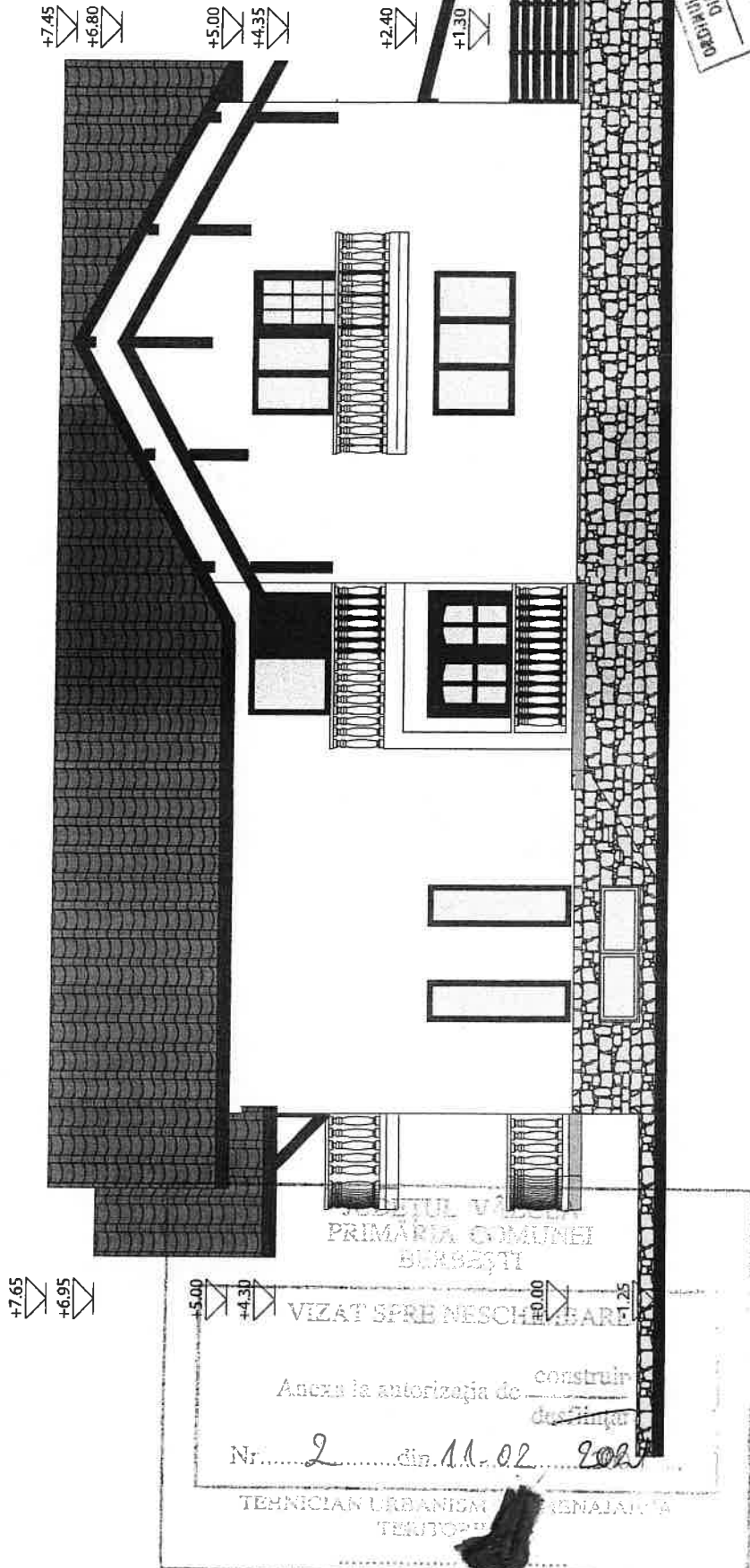

FAȚADĂ SUD
SC. 1:100

CONSILIUL LOCAL COMUNA BUȘBĂȘTI
ION ANDREI
9744
DIAGRAMA
11.02.2021

VERIFICATOR/EXPERT	NUME	SEMNAȚURĂ	CERINȚA	REFERAT/EXPERTIZA NR. 1/ DATA
ȘEF PROIECT	arh. ION ANDREI	<i>[Signature]</i>	SCARA 1:100	BENEF. [REDACTED]
PROIECTANT	arh. stag. VICTOR ANDREI	<i>[Signature]</i>	DATA 2018	TITLU PROIECT: Construire Locuință D+P+1 și împrejmuire teren
DESENAT	arh. stag. VICTOR ANDREI	<i>[Signature]</i>		TITLU PLANȘĂ: FAȚADE

- Finisaje:**
- soclu placat cu piatră naturală, culoare bej/gri;
 - tencuieli structurate la pereți, culoare: alb;
 - invelitoare din tablă/țiglă trasă profilată;
 - pazie și streșină înfundată din scândură geluită, culoare maro;
 - tâmplărie pvc cu geam termopan, culoare maro;
 - parapet balcon din lemn sau baluștri din beton.

PROIECT NR. 38/18
FAZA D.T.A.C.
PLANȘA NR. 7

AC 2/2021

+7.65
+6.95

+5.00
+4.30

±0.00

-1.25

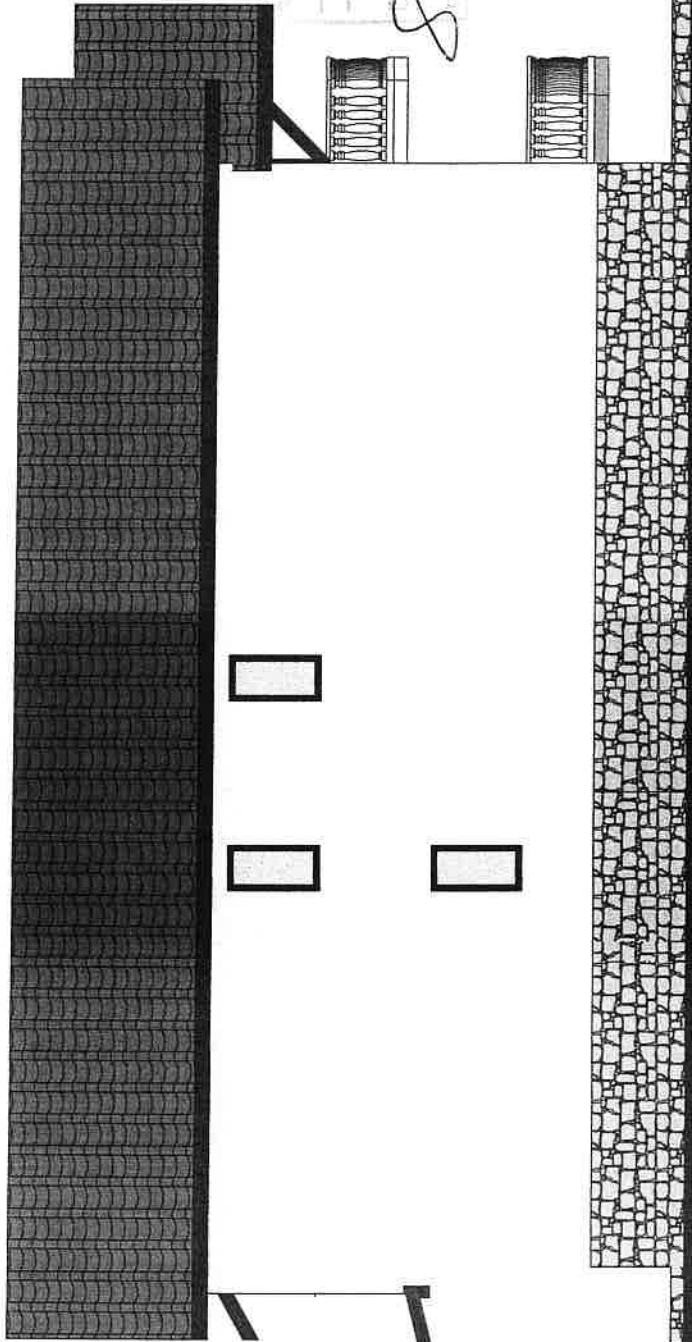

FAȚADĂ NORD
SC.1:100

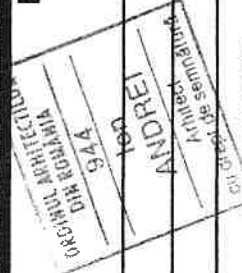

REFERAT/EXPERTIZA NR. 1/ DATA

BENEF.

ANDREI ION - BIROU INDIVIDUAL DE ARHITECTURĂ

Rm. Vâlcea, Calea lui Traian, nr.88, bl. S5, sc.A, ap.2

PROIECT NR. 38/18

FAZA D.T.A.C.

PLANȘĂ NR. 8

TITLU PROIECT: **Construire Locuință D+P+1 și împrejmuire teren**

TITLU PLANȘĂ: **FAȚADE**

VERIFICATOR/EXPERT	NUME	SEMNATURĂ	CERINȚA
ȘEF PROIECT	arh. ION ANDREI		SCARA 1:100
PROIECTANT	arh. stag. VICTOR ANDREI		DATA 2018
DESENAT	arh. stag. VICTOR ANDREI		



- Finisaje:**
- soclu placat cu piatră naturală, culoare bej/gri;
 - tencuiele structurate la pereți, culoare: alb;
 - invelitoare din tablă/țigă trasă profilată;
 - pazie și streșină înfundată din scândură geluită, culoare maro;
 - tâmplărie pvc cu geam termopan, culoare maro;
 - parapet balcon din lemn sau baluștri din beton.

AC 2/2021

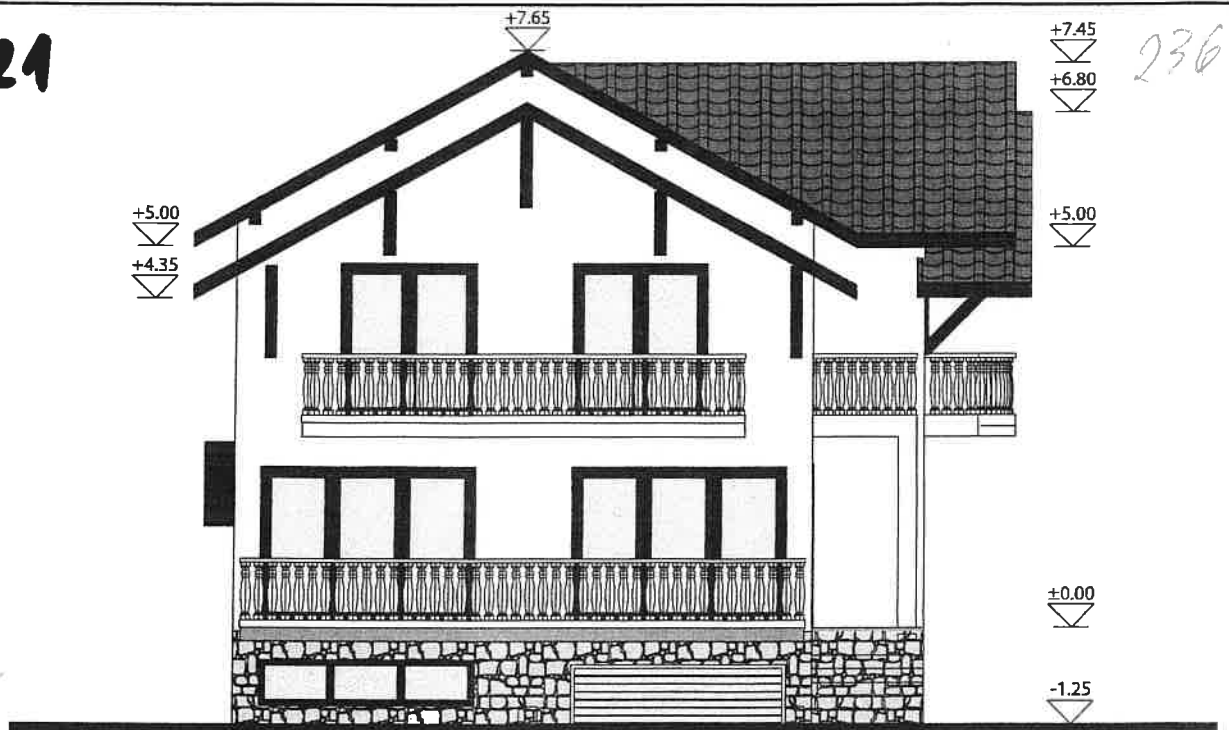

FAȚADĂ VEST
sc.1:100



FAȚADĂ EST
sc.1:100

Finisaje:

- soclu placat cu piatră naturală, culoare bej/gri;
- tencuieli structurate la pereți, culoare: alb;
- învelitoare din tablă/țiglă trasă profilată;
- pazie și streășină înfundată din scândură geluită, culoare maro;
- tâmplărie pvc cu geam termopan, culoare maro;
- parapet balcon din lemn sau baluștri din beton.

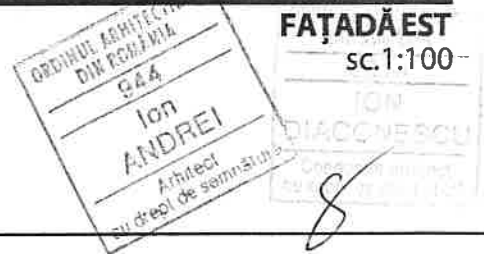

VERIFICATOR/EXPERT	NUME	SEMNETURĂ	CERINȚA	REFERAT/EXPERTIZA NR. \DATA
ANDREI ION - BIROU INDIVIDUAL DE ARHITECTURĂ Rm. Vâlcea, Calea lui Traian, nr.88, bl. S5, sc.A, ap.2				BENEF. [REDACTED]
ȘEF PROIECT	arh. ION ANDREI	[Signature]	SCARA 1:100	TITLU PROIECT: Construire Locuință D+P+1 și împrejurire teren
PROIECTANT	arh. stag. VICTOR ANDREI	[Signature]	DATA 2018	TITLU PLANȘĂ: FAȚADE
DESENAT	arh. stag. VICTOR ANDREI	[Signature]		PROIECT NR. 38/18
				FAZA D.T.A.C.
				PLANȘA NR. 9