

PLAN DE SITUATIE
INTRAVILAN/ EXTRAVILAN- Scara 1:500

AC 4/2021 53

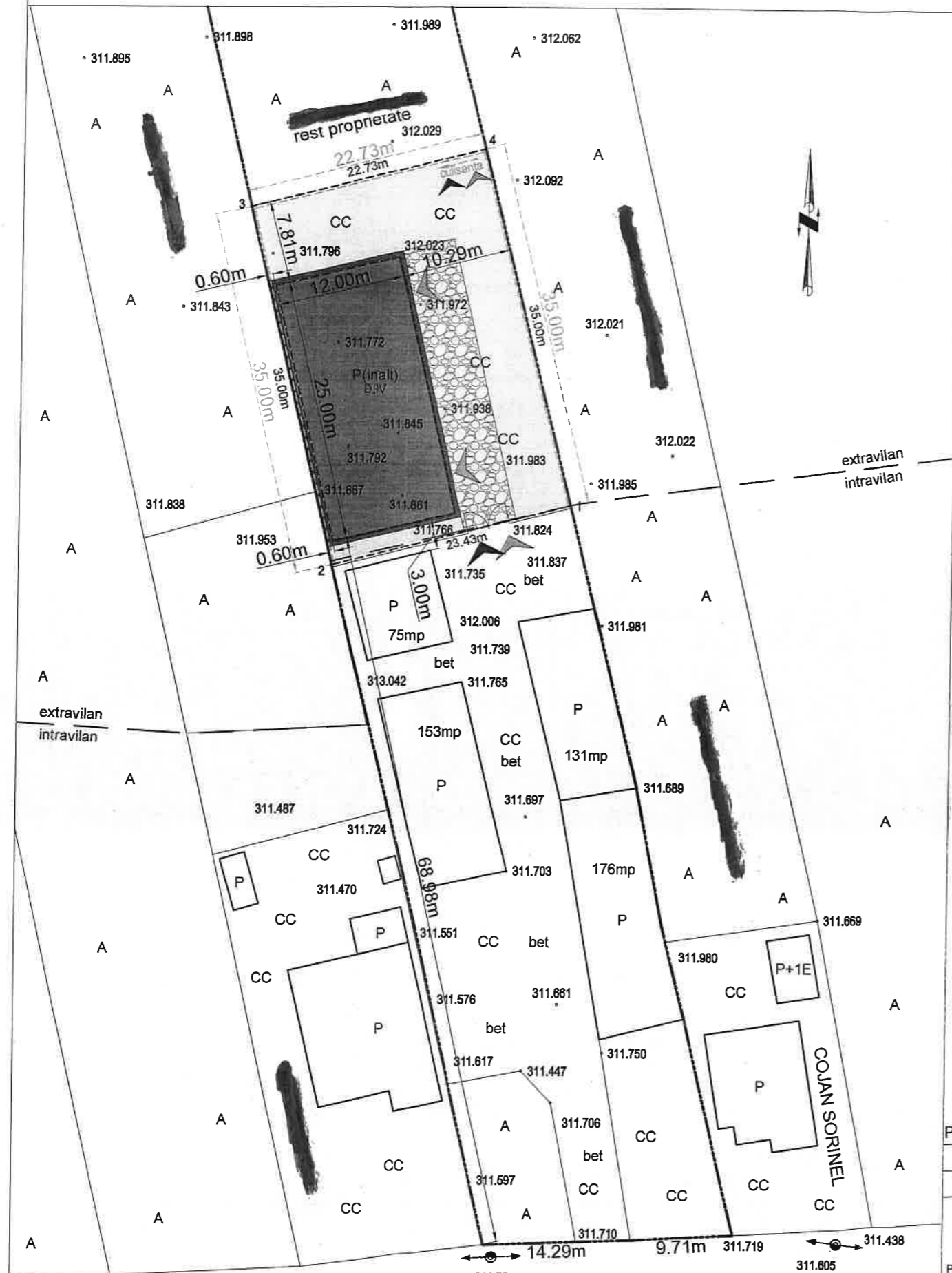

JUDEȚUL VÂLCEA
PRIMĂRIA COMUNEI
BERBESTI

VIZAT DE ALSCURMBAR

Anexa la autorizatia de constructii
destinata

Nr. 4 din 19-09-2021

TEHNICIAN URBANISM SI AMENAJAREA
TERITORIULUI

LEGENDA:

- Anexa agricola (spatiu depozitare utilaje si unelte agricole).
S.c. = 300 mp, S.c.d. = 300mp. cota ±0.00= 311.95
H.streasina = +4.55m, H.max. = +5.63 m
- Imprejmuire propusa, gard cu fundatii si soclu beton armat, stalpi metalici si inchideri cu panouri tabla profilata, culoare maro, L=92.73 ml, H.=+2.00m.
- Acces auto și pietonal
- Alei auto si pietonale, pavaje piatra naturala betonate, S=137mp.
- Trotuar de protectie, S=38mp
- Limita INTRAVILAN/EXTRAVILAN
- Suprafata terenului nou propus curți-construcții pentru care se solicita certificatul de urbanism/autorizatia de construire, S= 808 mp
- Limita proprietății, S=14261mp.(Nr.CF.35441; Nr. Cad. 35441).

ORDINEUL ARHITECTILOR
DIN ROMANIA
4150
Ion
IOAN
Arhitect
cu drept de semnatura

Proiectie stereografică 1970. Plan de referință MN 1975.

VERIFICATOR sau EXPERT	NUMELE	SEMNĂTURA	CERINȚA	REFERAT / EXPERTIZA / NR. / DATA
				Beneficiar: [REDACTED]
				Amplasament: Loc Berbesti, sat Targu Gangulesti, punctul "Ruican, Peste Taraie", jud.Vâlcea
				Proiect nr. 108.2020
				Faza: D.T.A.C.
				Plan nr. A.02
				Titlu proiect: Construire Anexa agricola (spatiu depozitare utilaje si unelte agricole). SI IMPREJMUIRE PROPRIETATE
				Titlu planșă: PLAN DE SITUATIE
				Scara 1:500
				Data 08.2020

S.C. PRO CONFELS S.R.L. -D
CUI 36701698; Rm. Valcea
PROIECTARE, URBANISM SI CONSULTANTA
TEL: 0752 / 307413, 0768 / 849320, 0761 / 488779
e-mail: proconfels@gmail.com



AC 4/2021 55

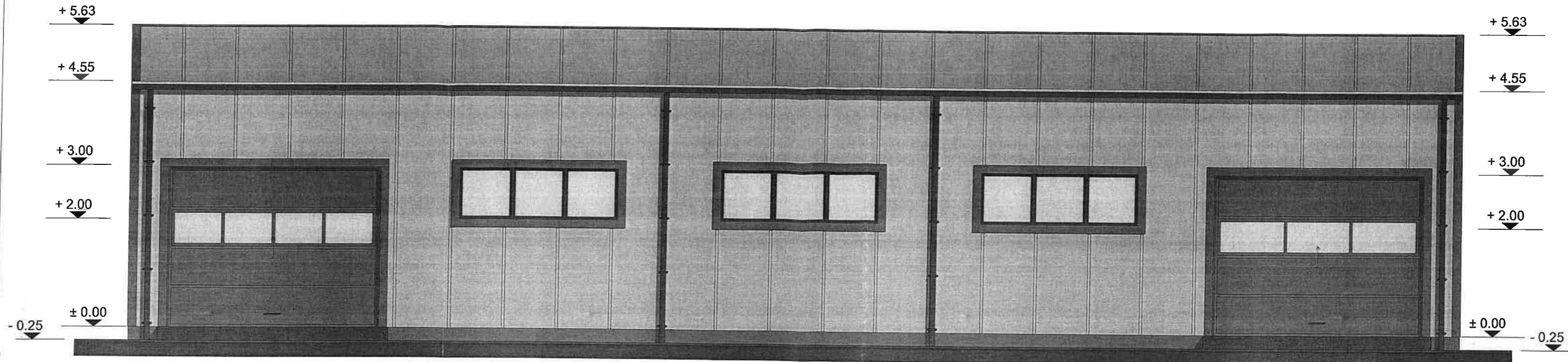

FATADA EST
SCARA 1:75

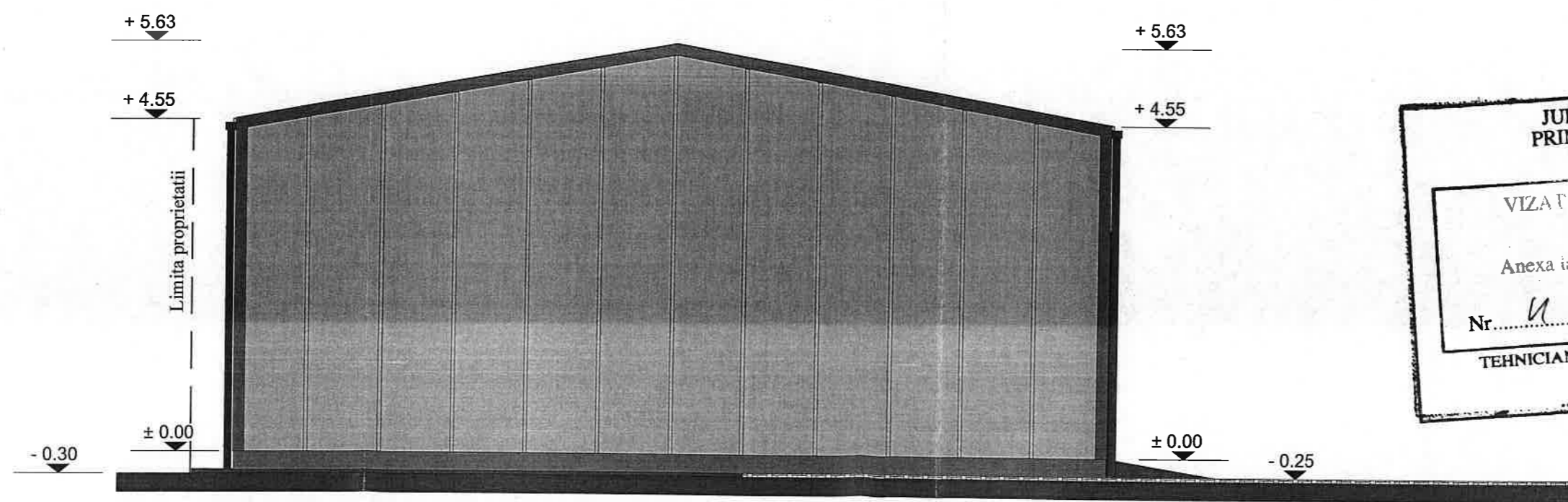

FATADA SUD
SCARA 1:75



Legenda finisaje:

- Învelitoare panouri tip sandwich din tabla galvanizata prevopsita cu termoizolatie din poliuretan - 5 cm grosime ;
- Inchideri din panouri de inchidere tip sandwich din tabla galvanizata prevopsita cu termoizolatie din poliuretan - 6cm grosime;
- Jghiaburi si burlane din tabla zincata prevopsita, culoare "gri antracit";
- Tîmplărie exterioară din PVC cu geam termoizolant, culoare "gri antracit";
- Glafuri exterioare din tablă zincată;
- Trotuar din b.s. turnat pe loc.

VERIFICATOR sau EXPERT	NUMELE	SEMNAȚURA	CERINȚA	REFERAT / EXPERTIZA / NR. / DATA
				Beneficiar: [REDACTED]
				Proiect nr. 108.2020
				Amplasament: Loc Berbesti, sat Targu Gangulesti, punctul "Ruican, Peste Taraie", jud. Vâlcea
				Faza: D.T.A.C.
				Titlu proiect: Construire Anexa agricola (spatiu depozitare utilaje si unelte agricole). SI IMPREJMUIRE PROPRIETATE
				Titlu planșă: FATADA EST; FATADA SUD.
				Plan nr. A.04



S.C. PRO CONFELS S.R.L. -D
 CUI 36701698; Rm. Valcea
 PROIECTARE, URBANISM ȘI CONSULTANȚA
 TEL: 0752 / 307413, 0768 / 849320, 0761 / 488779
 e-mail: proconfels@gmail.com

Ac 4/2021

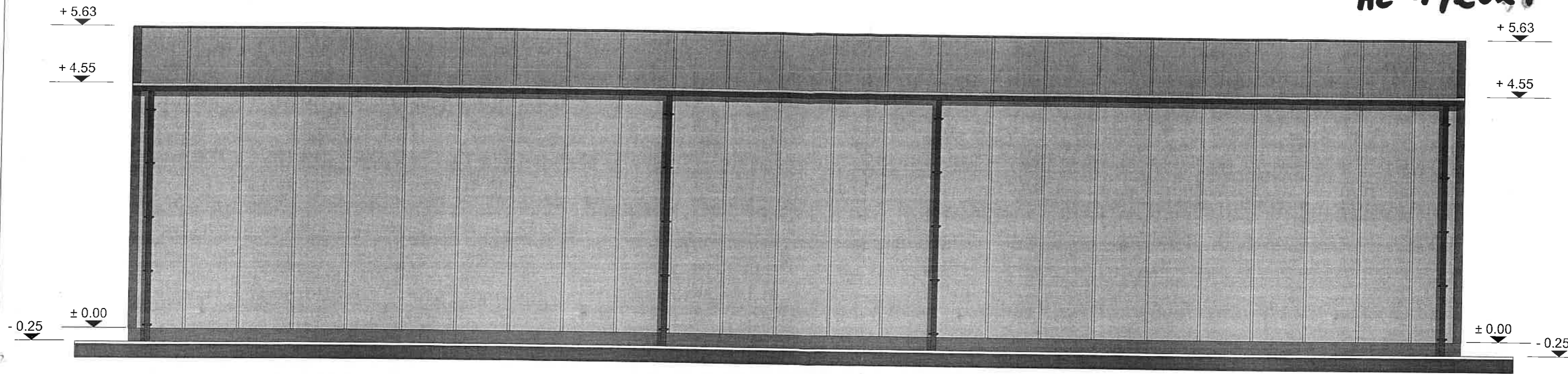

FATADA VEST

SCARA 1:75

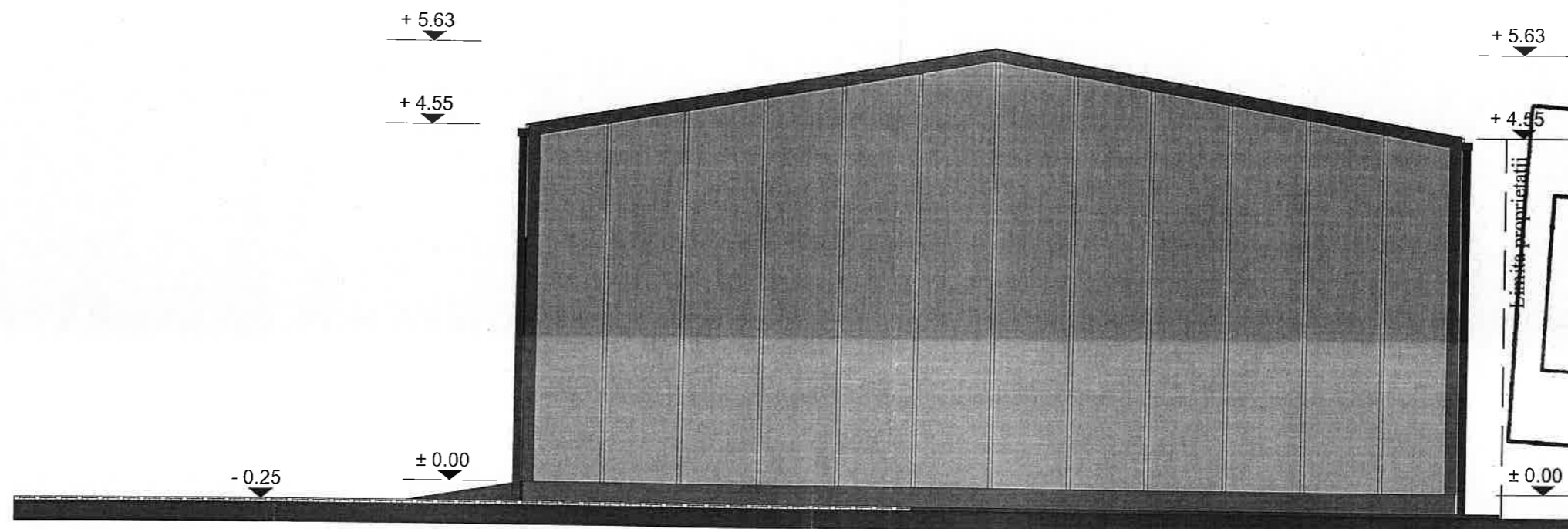

FATADA NORD

SCARA 1:75

JUDEȚUL VÂLCEA
ROMÂNIA
COMUNA BERBESTI

VIZAT SURE NESCHIMBARE

Anexa la autorizația de construire
destinată desfășurare

Nr. 4 din 14.04.2021

TEHNICIAN URBANISM
MENAJAREA

ORDINUL ARHITECTURII
DIN ROMÂNIA

4150

Ion
IOAN

Arhitect
cu drept de semnătură

Legenda finisaje:

- Învelitoare panouri tip sandwich din tabla galvanizata prevopsita cu termoizolatie din poliuretan - 5 cm grosime ;
- Inchideri din panouri de inchidere tip sandwich din tabla galvanizata prevopsita cu termoizolatie din poliuretan - 6cm grosime;
- Jghiaburi si burlane din tabla zincata prevopsita, culoare "gri antracit";
- Tîmplărie exterioară din PVC cu geam termoizolant, culoare "gri antracit";
- Glafuri exterioare din tablă zincată;
- Trotuar din b.s. turnat pe loc.

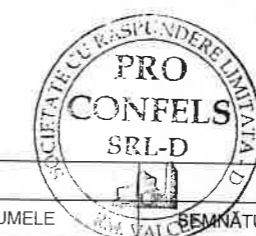

VERIFICATOR sau EXPERT	NUMELE	SEMNĂTURA	CERINȚA	REFERAT / EXPERTIZA / NR. / DATA
				Beneficiar: [REDACTED]
 S.C. PRO CONFELS S.R.L. - D CUI 36701698; Rm. Valcea PROIECTARE, URBANISM SI CONSULTANTA TEL: 0752 / 307413, 0768 / 849320, 0761 / 486779 e-mail: proconfels@gmail.com				Proiect nr. 108.2020
Amplasament: Loc Berbesti, sat Targu Gangulesti, punctul "Ruican, Peste Taraie", Jud. Valcea				Faza: D.T.A.C.
SPECIFICAȚIA	NUMELE	SEMNĂTURA	Scara 1:75	Titlu proiect: Construire Anexa agricola (spatiu depozitare utilaje si unelte agricole), SI IMPREJMUIRE PROPRIETATE
Șef proiect	Arh. ION IOAN	[Signature]		Titlu planșă: FATADA VEST; FATADA NORD.
Proiectat	Arh. ION IOAN		Data 03.2021	Plan nr. A.05
Redactat	Tehn. Adrian Paunescu			